ANDHRA BHOOMI Phone: Editorial — 74883
SECUNDERABAD ANDHRA PRADESH Office — 72244

వివాహములకు
బనారస్, బెంగళూర్, ధర్మవరం, కంచి, గద్వాల, సేలం, కోయంబత్తూర్, మధుర
చీరలు
పరిక్రోత్త సమూనాలు సరసమైన ధరలకు లభించును
తప్పక దయచేయండి
వి. అచ్యుతం
పత్తర్ గట్టి - హైదరాబాద్ ఫోన్ నెం. 46808
(IP)

Largest Circulated Telugu Daily Published From The Capital

ఆంధ్రభూమి

ఎడిటర్ : గోరాశాస్త్రి

Regd. A-369

కేన్సరు వ్యాధికి ఉత్తమ చికిత్స
ఇతర వైద్యములలో అసాధ్యమని తప్పిన మరొక మంత్రము పట్టవియెడలను ఒంటిలో సిరు పట్టని యెడల, కేన్సరు వ్యాధి అలికాయుర్వేద చికిత్సతో కుదురును. బాధలు భారములోపున తగ్గును ఈ చికిత్స రేడియం ఎక్స్రే, శస్త్రచికిత్సలను మించినది ప్రథమమునకే ఈ చికిత్సకు వచ్చి నచో అపాయములు తప్పుటయేగాక కుదిరికియు బాలశీఘ్రము
ఖండవల్లి రాజారావు
8-1-828 శివాజీనగర్, సికిందరాబాద్.
వేళ ఉదయం 7నుండి 11గంటల వరకు మాత్రము.
(R-3674)

సంపుటి 6 : సంచిక 176 ★ సికిందరాబాద్ 31-3-1966 గురువారం ★ 6 పేజీలు: 8 పైసలు

ఆహార కొరత నివారణకు అమెరికా నుండి తక్షణ సహాయం

అభివృద్ధి ప్రణాళికలకు తోడ్పాటును కొనసాగించనున్నట్టు ఇందిర-జాన్సన్ సంయుక్త ప్రకటనలో హామీ

వియత్నామ్ సమస్య పైపరస్పరం వైఖరులు తెలుపుకొన్నట్టు వెల్లడి

వాషింగ్టన్, మార్చి 30 (పి.టి.ఐ)

ఇండియా ఆర్థికాభివృద్ధి ప్రణాళికలకు అమెరికా సహాయం కొనసాగగలదన్న హామీ, దేశంలో ప్రస్తుత ఆహారకొరతను తీర్చడానికి తక్షణ సహాయం ప్రెసిడెంట్ జాన్సన్ ప్రధాని ఇందిరాగాంధీ తమ రెండు రోజుల చర్చల అనంతరం నిన్న రాత్రి జారీచేసిన సంయుక్త ప్రకటనలోని ముఖ్యాంశాలు.

భారత-అమెరికాల మధ్య మైత్రిని అభివృద్ధిపరచడానికికూడా అంగీకరించడం జరిగినట్టు ఈ ప్రకటన తెలిపినది

కాష్మీరంట్ ప్రకటనగురించి సంయుక్తప్రకటనలో ప్రస్తావన వచ్చినది "కాష్మీరంట్లో ప్రారంభించిన కృషి కొనసాగాలని" ప్రకటన పేర్కొన్నది

ఇటీవలి కాలంలో పాకిస్తాని వాయకులు కాష్మీరంట్ ఒప్పందాన్నికించపరస్తూ ప్రకటనలుచేయడం, భద్రతామండలిచ్చా కాశ్మీర్ సమస్యపై చర్చలను పునః ప్రారంభించడానికి యత్నించడం దృష్ట్యా సంయుక్త ప్రకటనలోని ఈ ప్రస్తావనకు విశేషప్రాముఖ్యత కలదని భావిస్తున్నారు

ఈ సంయుక్తప్రకటన కాష్మీరంట్ ఒప్పందానికి ఆమోద ముద్రవేయడం సెప్టెంబర్ 20నుండలితీర్మానం దానికివిరుద్ధ వ్యాఖ్యానాలుచేసి దానిప్రకారం భద్రతామండలి చర్చజరిపించాలని పాకిస్తాన్ యత్నం ప్రస్తావన తీసుకురాకపోవడం గమనార్హమని అంటున్నారు.

బలప్రయోగానికి ఒడిగట్టకుండా వివాదాలను శాంతియుతంగా పరిష్కరించుకోవాలన్న ఐక్యరాజ్యసమితిలక్ష్యాలకు ఈ సంయుక్త ప్రకటన పూర్తిమద్దతును ప్రకటించినది

వియత్నామ్ ప్రస్తావన

ఈ సంయుక్త ప్రకటనలో వియత్నామ్ సమస్య ప్రస్తావనకూడా వచ్చినది అమెరికా అధ్యక్షుడు తమ ప్రభుత్వ విధానాలను స్పష్టంచేశారని, శ్రీమతి ఇందిరాగాంధీ ఈ సమస్యను శాంతియుతంగా పరిష్కరించడానికి భారత ప్రభుత్వం చూపుతున్న ఆసక్తిని, చేస్తున్న కృషిని వివరించారని ప్రకటన పేర్కొన్నది.

తమ దేశస్వాతంత్ర్యాన్ని, ప్రాదేశిక సమగ్రతను కాపాడుకుంటామన్న దృఢనిర్ణయాన్ని ఇందిరాగాంధీ ప్రకటించారని సంయుక్తప్రకటన తెలిపినది. వైమానికదాడుల ఇండియాకుగల ముప్పును గురించికూడా ఆమె వివరించారు.

దురాక్రమణ విధానాలు శాంతికి భంగకరమని ప్రత్యేకించి ఆసియాలో శాంతికి భంగకరమని ఉభయ వాయకులు అభిప్రాయపడ్డారు.

స్వాతంత్ర్యాన్ని, ప్రాదేశిక సమగ్రతను కాపాడుకోవాలన్న ఇండియా నిర్ణయాన్ని గురించి శ్రీమతి ఇందిరాగాంధీ చేసిన ప్రకటన సమగ్రమైనదని అదివైపానాల్ల కలిగే ముప్పుకేకాక పాకిస్తాన్తో కలిసి మనకేవల్ల ఏర్పడిన ప్రమాదానికైనా సిద్ధమైనదని భావిస్తున్నారు.

ఆర్థికాభివృద్ధి విషయంలో పాన్లమెంటరీ ప్రజాస్వామిక వ్యవస్థలో అంతర్భాగంగా ఇండియా సాధిస్తున్న మహత్తర కృషిని అమెరికా ప్రజలు ప్రభుత్వ తోడ్పాటుకూడా తెలియగలరని ప్రత్యేకించి ప్రపంచ బ్యాంకు ఆధ్వర్యంలో ఈ తోడ్పాటు అందనియడుతుందని జాన్సన్ హామీ ఇచ్చినట్టు సంయుక్త ప్రకటన తెలుపుతున్న.

సహాయ పునరుద్ధరణ

తర్వాత సంయుక్తంగా విలేకరులకు వివరించిన ఒక సంయుక్తప్రకటనలో ప్రెసిడెంట్ జాన్సన్ ఏడాదిగా భారతదేశానికి అందిస్తున్న సహాయాన్ని పునరుద్ధరించడానికి పాకిస్తాన్ పోరాటం సమయంలో నిలిపివేయబడిన అమెరికా సహాయంలో కొంతభాగాన్నే కాష్మీరంట్ ఒప్పందం కుదిరిన తర్వాత ఇదివరకే పునఃప్రారంభించడం జరిగినదని అన్నారు.

ప్రపంచ బ్యాంకుతో సంప్రదించి ఈ సహాయాన్ని మరింత విస్తరించాలన్న దే సంయుక్త ప్రకటన ఉద్దేశం

అమెరికా ఆర్థిక సహాయాన్నిగురించి సంయుక్త ప్రకటనలో గల ప్రస్తావన ఇండియాకు మాత్రమే వర్తిస్తుందని పాకిస్తాన్కు కూడా దానంతటదే వర్తిస్తుందనిఅనుకోరాదనిమోయర్స్ స్పష్టం చేశారు. పాకిస్తాన్కు సహాయం గురించి వాకేమీ తెలియదు అని ఆయన అన్నారు.

ప్రెసిడెంట్ జాన్సన్, శ్రీమతి ఇందిరాగాంధీ గంటకుపైగా తమలోపలే చాదులతో కలిసి సమావేశమైనారు. జరిపిన తర్వాత ఈ సంయుక్త ప్రకటన జారీచేశారు.

నిన్న ఉదయం అమెరికా విదేశాంగ కార్యదర్శి డీన్ రస్క్ శ్రీమతి ఇందిరాగాంధీని కలుసుకున్నారు.

అణ్యాయుధాలవ్యాప్తిని అరికట్టడంపై వాషింగ్టన్ వియత్నామ్ పరిస్థితి ఈ సమావేశంలో చర్చకు వచ్చినవి, బ్రిటన్ ప్రోద్బలంతో సౌదీ అరేబియా రాజధాని ఏర్పాటు చేయాలని యత్నిస్తున్న ముస్లిం రాజ్యాలకూటమి గురించి కూడా చర్చవచ్చినది

ఈ కూటమిని అమెరికా తదితర పశ్చిమ రాజ్యాలు ఆయుధాలు అమ్మడం అని ఇతరదేశాలకుచేరే వాటిపట్ల రాంతికి పర్యవసించగల ప్రమాదాన్ని గురించికూడా ప్రస్తావన వచ్చినది

అమెరికాఆర్థిక సహాయాన్నిగురించి ప్రెసిడెంట్ జాన్సన్ ఇచ్చిన హామీ నిర్దిష్టంగాలేకున్నా ప్రపంచ బ్యాంకును గురించిన ప్రస్తావనఉన్నా, ఈ ప్రకటనతో ఇటీవల ఈ విషయంలో ఉన్న అస్థిరత తొలగిపోయిందని అనుకుంటున్నారు.

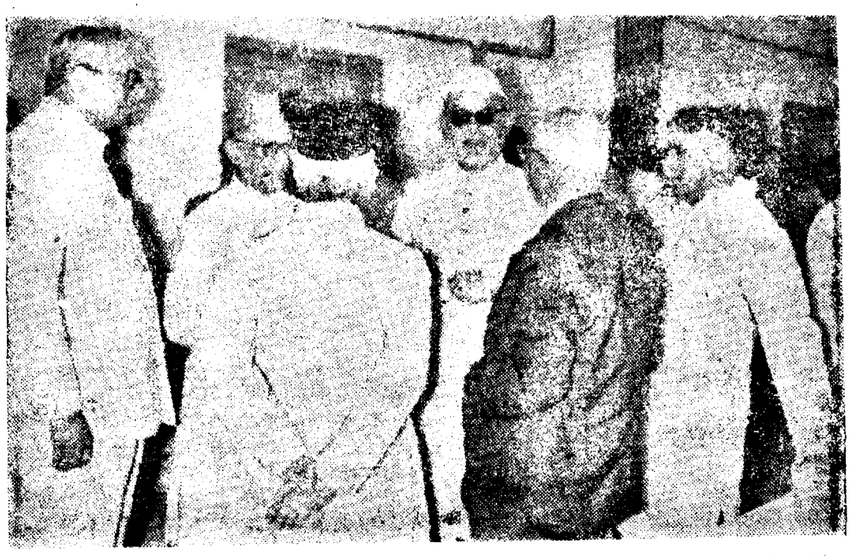

ఉపరాష్ట్రపతి డాక్టర్ జాకిర్ హుసేన్ గత ఆదివారంనాడు "సెంట్రల్ ఇన్స్టిట్యూట్ ఆఫ్ ఇంగ్లీష్" కొత్త భవనాన్ని ప్రారంభించిన దృశ్యం

క్రిమి సంహారక ఔషధాలు, ఎరువులు సరఫరా పద్ధతి

విస్తరణకుపూర్వం శాస్త్రజ్ఞులతో సంప్రదించాలని అంచనాల కమిటీ సిఫార్సు

(ఆంధ్రభూమి ప్రతినిధి)
హైదరాబాద్ మార్చి 30

ఎరువులు, క్రిమిసంహారక ఔషధములు సరఫరాచేసే సందర్భంలో అవురించే విభాగాన్ని ఇంకా విస్తరణచేయడానికి పూర్వం ప్రభుత్వం ప్రముఖ శాస్త్రజ్ఞులతో సంప్రదించాలని ఆంధ్రప్రదేశ్ శాసనసభ శాఖాలుకు అంచనాల కమిటీ సిఫార్సు చేసింది

అంచనాలకమిటి అధ్యక్షుడు డాక్టర్ టి.వి.ఎస్. చలపతిరావు పంచాయతీరాజ్ శాఖపై రూపొందించిన నివేదికను శాసనసభకు సమర్పించారు. క్రిమిసంహారక ఔషధాలు ఉపయోగించే పొలాలలోపండిన ఆహారధాన్యాలు భుజించిన ప్రజలకు క్రమేణా కాన్సర్ వ్యాధి వస్తోందని అమెరికా దేశపు ప్రముఖ జీవశాస్త్రవేత్త మిస్ రాచెల్ కార్సన్ వెలిబుచ్చిన అభిప్రాయాన్ని డాక్టర్ టి వి ఎస్. చలపతిరావు సూచించారు.

ఉచితంగాక్రిమిసంహారక ఔషధాలను సరఫరాచేసే విషయంలో కమిటి పాత్రధారిగాచేస్తూ, గ్రామ ప్రాంతాలలో ఈమందులను అత్యధికస్థాయిలో వినియోగించుకోవడానికి సందర్భంలో విస్తారంగా ఉపయోగిస్తున్నారని తెల్పింది. కెమికల్ ఎగ్జామినర్ రిపోర్టుకూడా పైవిషయాన్ని ధృవీకరించిందని కమిటి పేర్కొంటూ, విష మూలికలతో కూడిన ఈ ఔషధాల సరఫరా విషయంలో కట్టుదిట్టాలుచేస్తూ కొన్ని నిబంధనలను రూపొందించాలని అంచనాల కమిటి ప్రభుత్వానికి సిఫార్సు చేసింది

రేడియో కేంద్రాలకు వ్యవసాయ సలహాలు

విజయవాడలో శాఖ నెలకొల్పే సూచన

(ఆంధ్రభూమి ప్రత్యేకప్రతినిధి)
హైదరాబాద్, మార్చి 30

ఆల్ ఇండియా రేడియో, విజయవాడలో వ్యవసాయక్షేత్ర, గృహయూనిట్ను నెలకొల్పాలని సంకల్పించింది.

రేడియో కేంద్రాలకు సముచితమైన సలహాలను ఇస్తూ సారథ్యం వహించడానికి నూతనంగా నెలకొల్పదలచిన యూనిట్ కేంద్ర ఆహార మంత్రిత్వశాఖకు రాష్ట్ర వ్యవసాయ శాఖలకు మధ్య పటిష్టమైన సంబంధాలు రూపొందిస్తుంది. రేడియో కేంద్రాలకు ఈసంస్థ వ్యవసాయ సంబంధమైన సలహాలను ఇస్తుంది

సమాచార, బ్రాడ్ కాస్టింగు మంత్రిత్వశాఖ 1965-66వ సంవత్సరానికి ప్రకటించిన వార్షిక నివేదికపల్ల ఇటువంటి శాఖ ఒకటి ఆల్ ఇండియా రేడియో డైరెక్టరేటు జనరల్ కార్యాలయంలో నెలకొల్పబడుతుందని తెలుస్తున్నట్టు తెలుస్తోంది

రాష్ట్ర హోమ్ మంత్రి హజ్ యాత్ర

(ఆంధ్రభూమి ప్రతినిధి)
హైదరాబాద్ మార్చి 30

రాష్ట్ర హోంమంత్రి శ్రీమతి అవ్వారు అలీఖాన్ తన కుటుంబీకులతో హజ్ యాత్రకు బయలుదేరారు. ఆయనకు నాంపల్లి రైల్వేస్టేషన్లో మిత్రులు ఇచ్చిన ప్రేమపూర్వక అభినందనలు అందుకున్నారు. వారిలో శ్రీ ఎం. కె. వెంకటయ్య, శివకుమార్ లాల్ రస్తోగి, హుసేన్ ప్రభృతులు వున్నారు.

రాంపెంట్ ఒప్పందాన్ని ఉల్లంఘించి సరిహద్దులో పాక్ సైనిక సమీకరణ

న్యూఢిల్లీ, మార్చి 30 (పి.టి.ఐ)

తాష్కెంట్ ఒప్పందం అనంతరం గత కొద్ది నెలలలోను పశ్చిమ సరిహద్దులో పాకిస్తాన్ మూడుసార్లు ఉల్లంఘనలుచేసినదని రక్షణమంత్రి చవాన్ నేడు రాజ్యసభలో చెప్పారు

సరిహద్దుకు అవతలివైపున పాకిస్తాన్ తన సైనికబలం పెంచుకొనడానికి సంబంధించిన వేయి ఉల్లంఘనలు కాల్పులు జరుపుతున్నట్టు మాత్రం ఎట్టిసమాచారం అందలేదు. ఈ ఉల్లంఘనపై మనంఫిర్యాదులు సమర్పించామని మంత్రి చెప్పారు

పాకిస్తాన్ సైనిక విభాగాలలో కొందరికి సలహాదారులుగా కూడా ప్రభుత్వానికి సమాచారం అందినదని రక్షణ మంత్రి చెప్పారు. సరిహద్దులోని పరిస్థితిని జాగ్రత్తగా గమనిస్తున్నామని మంత్రి చెప్పారు.

సరిహద్దులోని ఖమ్కరన్పై పాకిస్తాన్ ఒకటి రెండుసార్లు ఉన్నదా అని శ్రీ ఎల్. కె. జాఖడియా అడుగగా లేదని చవాన్ సమాధానం చెప్పారు.

రాంపెంట్ సరిహద్దు పొడవునా సరిహద్దు నిర్ణయాలను ఉల్లంఘించక పోయినప్పటికీ రాజకీయపరమైన పాకిస్తాన్ తనబలం పెంచుకోవడం ద్వారా యుద్ధ నియమాలను ఉల్లంఘించినదని మంత్రి చెప్పారు.

తెలంగాణాలో టీచర్ల శిక్షణా సౌకర్యాలు పెంచాలని అభ్యర్థన

హైదరాబాద్, మార్చి 30

తెలంగాణాప్రాంతంలో ప్రాథమికోన్నత పాఠశాలలకు ఉపాధ్యాయులు అధిక సంఖ్యలో కలిగి ఉన్నారని సత్యనారాయణ అనుచరులకు బాగా శిక్షణ పొందిన ఉపాధ్యాయులు లేకపోవడం శిక్షణ పొందని వారిని ఉపాధ్యాయులుగా నియమించారని పేర్కొంటూ తెలంగాణా ప్రాంతంలో ప్రాథమికోన్నత పాఠశాలలకు 800 మంది అభ్యర్థులకు శిక్షణను ఇవ్వవలసిన విధంగా ఏర్పాటు చేయాలని ప్రభుత్వానికి విజ్ఞప్తిచేస్తూ ఆంధ్రప్రదేశ్ ఉపాధ్యాయుల యూనియన్ ప్రధాన కార్యదర్శి శ్రీ వి. ఆంజనేయులు ఒక ప్రకటన చేశారు.

తెలంగాణాలో మరొక ప్రాథమికోన్నత పాఠశాలని స్థాపించాలని తద్వారా శిక్షణ పొందిన ఉపాధ్యాయుల కొరతను నివారించి ఉపాధ్యాయ సమగ్రతను పెంపొందించడానికి కోర్టుదాలనికోరారు

పతి జిల్లాలో భిక్షుక గృహాలు ఏర్పరచాలని శాసనసభ్యుల సూచన

(ఆంధ్రభూమి ప్రతినిధి)
హైదరాబాద్, మార్చి 30

రాష్ట్రంలో భిక్షుకుల సంఖ్య పెరుగుతున్నందుకు అసెంబ్లీలోని పెక్కుమంది సభ్యులు విచారాన్ని వ్యక్తం చేశారు

ఫలితంవత్సరం పూర్తి అయ్యేలోగా భిక్షుకులను తొలగించడానికి నిర్దిష్టమైన పథకాలను రూపొందించడంతోపాటు వాటిఅమలుకు వచ్చే సంవత్సరంబడ్జెట్ లో కొంత దానాన్ని కేటాయించవలసిందని నేషనల్ డెమోక్రాట్ల పాయకుడు శ్రీ తన్నేటివిశ్వనాథం ప్రభుత్వానికి సూచించారు.

దేశం స్వతంత్రమై 18 సంవత్సరాలు గడచినతర్వాత కూడా రైల్వే ప్లాట్ ఫారాలమీద తిరుగుతున్న అనాథాశ్రమాలైన భిక్షుకులు యాత్రికులుగా ఇక్కడికి వచ్చే విదేశీయులకు కనపడి వారికి మనపట్ల దేశంపట్ల తేలిక అభిప్రాయం కలుగజేస్తున్నట్టు ఆయన తెలియచేసారు

హైదరాబాద్ మున్సిపల్ కార్పొరేషన్ నగరంలో నిర్మించిన రెండు భిక్షుక గృహాలలో భిక్షుకులు ఉండనట్టు తనకు తెలియవచ్చినట్టు శ్రీతమ్మిన పోతరాజు (కమ్యూనిస్టు) తెలియచేశారు.

ఈ పరిస్థితి పర్యవసానానికిగల కారణాన్ని తెలుసుకొనవలసిన అవసరమైతే హా ఉన్నదన్న అభిప్రాయాన్ని ఆయన వ్యక్తం చేశారు

ప్రతి జిల్లాలోను రెండు మూడు భిక్షుక గృహాలను ఏర్పాటు చేసి వాటిని సమర్థవంతంగా నిర్వహించవలసిందని శ్రీ లుకలాపు బత్తుడదాను (కాం) ప్రభుత్వానికి సూచించారు ఈ చర్యతో కొంతవరకు సమస్యను కాస్తతగ్గుతుందని ఆయన అన్నారు

రాష్ట్రంలో భిక్షుకుల సంఖ్య పెరుగుతున్న విషయం ప్రభుత్వానికి తెలుసునని సాంఘిక సంక్షేమ శాఖమంత్రి శ్రీమతి టి. ఎస్. సదాలక్ష్మి చెప్పారు.

సాంఘిక సంక్షేమ శాఖను తీసుకున్నప్పటి నుండి ఈ సమస్య పరిష్కారానికి ప్రత్యేక శ్రద్ధ తీసుకొంటున్నట్టు ఆమె తెలియచేసారు. జిల్లాలలో భిక్షుక సమస్యను పరిష్కరించడానికి మహారాష్ట్ర ప్రభుత్వం చేకొంటున్న చర్యలను తాను గమనించినట్టు మంత్రి వెల్లడించారు. తాను సరిపిన ఈ పరిశీలనను ప్రభుత్వం పరిశీలించి భిక్షుకులను తొలగించడానికి తగు చర్యలు గైకొనవలసిన ఆమె అన్నారు రాష్ట్ర ప్రభుత్వ ఉపచర్యలు గైకొనడంతో పాటు రాష్ట్రానికి అదనపు ఆర్థిక సహాయం అందచేయవలసిందని కేంద్రాన్ని కోరినట్టు ఆర్థిక మంత్రి తెలియచేసారు ఈ చర్యల వలన ఈ మార్చు ఆఖరు నాటికి ఒకవేళ ప్రాప్తు మొత్తం 256కోట్లకు తగ్గగలదన్న అభిప్రాయాన్ని ఆయన వ్యక్తం చేసారు.

కంటోన్మెంట్లో ఇళ్ల నిర్మాణంపై నిషేధం: సభ్యుల అసమ్మతి

(ఆంధ్రభూమి ప్రతినిధి)
హైదరాబాద్, మార్చి 30

సికిందరాబాద్ కంటోన్మెంట్ ప్రాంతంలోని నివేశన స్థలాలలో ప్రైవేటువ్యక్తులు ఇళ్లు నిర్మించుకోవడం కుదరదని కంటోన్మెంట్ బోర్డు అధికారులు నిషేధాజ్ఞ జారీచేసినందుకు శాసనసభ్యులు నేడు అసమ్మతి ప్రకటించారు.

ఈ నిషేధాన్ని తొలగించవలసిందని కేంద్ర రక్షణ మంత్రిత్వశాఖకు విజ్ఞప్తి చేయవలసిందని రాష్ట్ర ప్రభుత్వాన్ని కోరుతూ శ్రీ హనుమంతరావు, శ్రీ గోపాల కృష్ణయ్య ఒకప్రశ్నలో అడగారు.

ఈ నిషేధాన్ని తొలగించవలసిందని కేంద్ర రక్షణ మంత్రిత్వశాఖకు విజ్ఞప్తి చేయవలసిందని రాష్ట్ర ప్రభుత్వాన్ని కోరుతూ శ్రీ హనుమంతరావు, శ్రీ గోపాల కృష్ణయ్య ఒకప్రశ్నలో అడగారు.

పూనాలోని సదరన్ కమాండ్ జి.వి.సి.ఇ.సి. ఈ నిషేధాజ్ఞను జారీ చేసారని ఆయనే దానిని తొలగించాలని మున్సిపల్ వ్యవహారాల మంత్రి శ్రీ చెరుకూమామాయుడు తెలియచేసారు సభ్యుల కోర్కెపై ప్రభుత్వం ఈ విషయంపై దానికి సంబంధించిన అధికారులను సంప్రదించగలదన్నారు.

జిల్లా పరిషత్తుకు చీఫ్ అడ్మినిస్ట్రేటివ్ ఆఫీసర్

అంచనాల కమిటీ సిఫార్సు

(ఆంధ్రభూమి ప్రతినిధి)
హైదరాబాద్, మార్చి 30

ప్రత్యేక పంచాయతీరాజ్ ఇన్స్పెక్టరు శాఖాలయం ఏర్పాటు చేయాలని, ప్రత్యేకంగా పంచాయతీరాజ్ సర్వీసు నెలకొల్పాలని పంచాయతీరాజ్ శాఖపై ఆంధ్రప్రదేశ్ శాసనసభ శాఖాలుకు అంచనాల కమిటీ రూపొందించిన నివేదికలో సూచించారు. నేడు ఈ నివేదికను అసెంబ్లీకి సమర్పించారు.

జిల్లా పరిషత్తులను, రెవెన్యూ పద్దుల లోర్డును, సమితులను రెవెన్యూ డివిజనల్ ఆఫీసర్లు తనిఖీచేయడం పాటించడం లేదని కమిటీ అభిప్రాయపడింది, పంచాయతీరాజ్ సంస్థల వ్యయ సమూనాలు అధికంగా ఉంటుంది.

1960వ సంవత్సరంలో ఈ సంస్థల వ్యయం 18.12 కోట్లు రూపాయలు 1965వ సంవత్సరం నాటికి ఈ వ్యయం 41.28 కోట్ల రూపాయలకు పెరిగింది.

పరిషత్తులు, సమితులు, పంచాయతీలు, వివిధ పథకాలను అమలు పరస్తున్న తీరుతెన్నులను కనీసం మూడు నెలలకొకసారి తనిఖీ చేయాలి

జిల్లాపరిషత్తు పరిపాలనా యంత్రాంగంపై పర్యవేక్షణ పర్యవేక్షణ అవసరమైనదానికి. జిల్లాపరిషత్తుకు మాతనంగా చీఫ్ అడ్మినిస్ట్రేటివ్ ఆఫీసరును నియమించాలని కమిటీ మరొక ప్రధానమైన సిఫార్సును చేసింది. తనదనికి నియుక్తుడయ్యే అధికారి కలెక్టరుగా అనుభవం పొందిన సీనియరు ఆఫీసరు హోదాలోనిగి ఉండాలి

వివిధ పథకాల అమలుపై అజ్మాయిషీ జరపడానికి, జిల్లాస్థాయిలో ఒక శాశ్వత మండి-పుకమిటీని నెలకొల్పాలని గ్రామకరణాలకు సముచితమైన శిక్షణను ఇచ్చిన తరువాత గ్రామపంచాయతీల లెక్కలను బ్రాయడానికి వారినిప్రయోజనకరంగా వినియోగించుకోవాలని కమిటీ సిఫార్సు చేసింది

సాంఘిక విద్యాశాఖాధికారి లేక ప్రత్యామ్నాయంగా విద్యాశాఖ విస్తరణాధికారి పదవిని రద్దుచేయాలని అంచనాల కమిటీ సూచించింది ఇద్దరు అధికారులు హోదాలను, ఏ ఒక్క అధికారికైనా అప్పగించవచ్చును.

వ్యవసాయ పట్టభద్రులు పరిపాలనా శాఖలో శిక్షణ పొందిన తరువాత, వారిని బ్లాక్ డెవలప్మెంటు అధికారులుగా నియమించాలని ఈ కమిటి అభిప్రాయపడింది ఎందువల్లనంటే వ్యవసాయోత్పత్తిని అభివృద్ధి చేయడమే, నిశ్చేష్టకృతమైన ఈ పరిపాలనా శాఖల లక్ష్యం.

ఈ శాఖకు పంపబడినవిధి నిబంధనలన్నిటిని క్రోడీకరించడం అవసరమని పై కమిటీ అభిప్రాయపడింది.

పంచాయతీ సంస్థల నిర్మాణంలో మార్పులు

పంచాయతీరాజ్ సంస్థల నిర్మాణంలో ఈ దిగువ మార్పులను అంచనాల కమిటి సూచించింది.

సమితి అధ్యక్షుణ్ని ఎన్నుకోవడానికి సమితి ప్రాంతంలోని సర్పంచ్, ఉపసర్పంచ్, గ్రామ పంచాయతీ సభ్యులు ఓటర్లుగా వాలి. జిల్లా పరిషత్తు అధ్యక్షుణ్ని, సమితుల అధ్యక్షులను మాత్రమేగాక, జిల్లాలోని అన్ని గ్రామ పంచాయతీల సభ్యులు ఎన్నుకోవాలి.

రాజస్థాన్ పద్ధతిని, లేక ఎన్నికల విధానాన్ని ప్రభుత్వం పరిశీలించాలని ఈ కమిటీ సూచిస్తూ ఈ పద్ధతిసంతృప్తికరంగా ఉన్నట్టయితే ఆంధ్రప్రదేశ్ లో కూడా అమలుపరచాలని కోరింది.

ప్రభుత్వ నిధులు, 99 చిన్న పద్దుల క్రింద సమితులకు అభివృద్ధిచేయడంలో పక్షపాతకత్వం కనిపించడం లేదని కమిటి పేర్కొంటూ, పై సంఖ్యను తగ్గించాలని సూచించింది.

పరిశ్రమల శాఖ, సమితులు, పంచాయతీల ఆధ్వర్యాన కొనసాగే గ్రామీణ పరిశ్రమలలో ఉద్యోగావకాశములు కల్పించలేకపోయినందుకు ఈ కమిటి నిశితంగా విమర్శించింది.

వ్యవసాయరంగానికి, వివిధ గ్రామీణ పరిశ్రమలకు వినియోగపడగల ఆధునిక పరికరాలు ఉత్పత్తిచేయడానికి ఒక కేంద్ర వర్క్షాపును నెలకొల్పాలని కూడా ఈ కమిటి సిఫార్సుచేసింది.

ఇపాక్స్లో అనుసరిస్తున్న పద్ధతిపై ప్రతి గ్రామంలోను ఉత్పత్తులకు, వినియోగదారులకు కావలసిన సదుపాయాలు కల్పించాలని ఈ కమిటి సూచించింది.

పరిశ్రమలకు పాటించవలసిన ఆర్థిక పరిస్థితిని మెరుగుపరచడానికై గైకొనవలసిన చర్యలగురించి పబ్లిక్ అకౌంట్సు కమిటి అలోచించాలనన్న అభిప్రాయాన్ని కమిటి కార్యదర్శి నివేదిక వ్యక్తీకరించింది

పరిశీలనా సంవత్సరం(1962-63)లో అన్నిరకాల గ్రామాలలో అర్హులకు మిగులుమొత్తం 9 కోట్ల 10 లక్షల రూపాయలని నివేదిక తెలిపింది.

కేటాయించిన నిధులు వినియోగించని ప్రభుత్వ శాఖలు

పబ్లిక్ అకౌంట్స్ కమిటీ విమర్శ

(ఆంధ్రభూమి ప్రతినిధి)
హైదరాబాద్, మార్చి 30

ప్రభుత్వశాఖలు తమకు అవసరంలేని నిధులను దగ్గర ఉంచుకొన్నందుకుపబ్లిక్ అకౌంట్స్ కమిటి అందోళన వ్యక్తం చేసింది ఖర్చుకాని మొత్తాలను సంవత్సరాంతంలోగా వాపసు చేయాలని కమిటి సూచించింది

అర్థకవ్యవహారాలలో ప్రభుత్వశాఖలు క్రమశిక్షణను పాటించకపోతే ఆర్థిక పరిస్థితిని మెరుగుపరచడానికై గైకొనవలసిన చర్యలగురించి పబ్లిక్ అకౌంట్సు కమిటి ఆలోచించాలనన్న అభిప్రాయాన్ని కమిటి కార్యదర్శి నివేదిక వ్యక్తీకరించింది

పరిశీలనా సంవత్సరం(1962-63)లో అన్నిరకాల గ్రామాలలో అర్హులకు మిగులుమొత్తం 9 కోట్ల 10 లక్షల రూపాయలని నివేదిక తెలిపింది.

ఇండియాకు 171 మిలియన్ డాలర్లు కెనడా సహాయం

ఒట్టావా మార్చి 30 (ఎ.ఎ.పి)

ఇండియాకు సహాయం చేయడానికి 1965-66 సంవత్సరం బడ్జెటులో కెనడా 171 మిలియన్ డాలర్లు కేటాయించిందని విదేశాంగమంత్రి పాల్ మార్టిన్ నిన్నటిరోజున చెప్పారు

వర్ధమాన దేశాలకు కెనడాకల్పించే సహాయపు పద్దుక్రింద ఈమొత్తాన్ని కేటాయించినట్టు ఆయన కామన్సు సభలో తెలిపారు.

రామశేషయ్య మరణం

నందికొట్కూరు, మార్చి 30

సిద్ధాంతి శ్రీ చింతలపల్లి రామశేషయ్యనందికొట్కూరులో ఈనెల 25వ తేదీ రాత్రి మరణించారు

శ్రీరామశేషయ్య లాయలసీమలో సుప్రసిద్ధులైన జ్యోతిష్యశాస్త్రవేత్త. ఉభయ భాషా ప్రవీణులు. వ్యాసాంగకర్తగా, ఈ గ్రామ పురోహితులుగా అయిన పలుకుబడిని సంపాదించారు. ఆయన వయస్సు 66 సంవత్సరాలు. వారికి ముగ్గురు కుమారులు ముగ్గురు కుమార్తెలు భార్య ఉన్నారు.

పంచాంగం

గురువారం, మార్చి 31

శ్వేతవరాహ కల్పే వైవస్వత మన్వంతరే అష్టావింశతితమ కలియుగే ప్రథమ పాదే జంబూద్వీపే భరతవర్షే భరతఖండే మేరోర్దక్షిణ దిగ్భాగే శ్రీశైలస్య పశ్చిమదిగ్భాగే రామక్షేత్రే అస్మిన్ వర్తమాన వ్యావహారిక చాంద్రమాన శోభకృత్ సంవత్సర చైత్రశుక్ల నవమి ఉదయం గం. 11 27 నిం॥ వరకు తదుపరి దశమి. పునర్వసు ఉదయం గం. 9-10 నిం॥ వరకు తర్వాత పుష్యమి. వర్జ్యం సాయంత్రం గం. 4-36 నిం॥ నుండి గం. 6-05 నిం॥ వరకు.

ఉదయము ఏ కొత్త ప్రయత్నము లకూ శుభము కాదు క్రీడారంగ సంబంధ విషయములూ ప్రయత్నములూ స్పెక్యులేషన్ ఉద్యోగ ప్రయత్నములూ. గృహములు మారుట కొనుగోలు చేయుట మానుకొనుటయే మంచిది.

మధ్యాహ్న సాయంసమయ సమయములు ప్రయాణములూ, ఉద్యోగ ప్రయత్నములకూ స్పెక్యులేషన్‌కూ వ్యాపారపు ఒప్పందములకూ బహిరంగసభ లకూ శుభము.

వ్యాపారరంగము:- బంగారముధర యథాతథముగానుండును వెండి నూనెలు మామెకాలు ప్రతి జనపదాల స్టాకులు షేర్లు ధర హెచ్చును

ఆంధ్రభూమి

గురువారం, 31 మార్చి 66

తాష్కెంట్ ఒప్పందం: మన డిప్లొమసీ

తాష్కెంట్ ఒడంబడికను ఒక తాయెత్తుగా భావించి, ఇండియా—పాకిస్తాన్ స్నేహాన్ని సాధించడంలో అది మంత్రశక్తిగా ఉపయోగిస్తుందనే నమ్మకం ఢిల్లీ వాయకవర్గానికింకా వదలలేదు. అమెరికాలో ప్రెసిడెంట్ జాన్సన్ చర్చలలో శ్రీమతి ఇందిర ఇంచుమించు అదే భావాన్ని వెల్లడించారు. ఎన్ని అనుభవాలు కలిగినా, భ్రాంతులను నమ్ముకోవడం తప్ప, యథార్థాన్ని బాహాటంగా అంగీకరించే అవసరాన్ని గాని, విధానాలను మార్చుకోగల్గే శక్తిగాని మన పాలకవర్గానికి అలవడుతుందనే ఆశ పెట్టుకోవడం వృథా అనిపిస్తున్నది. వాళ్లదొక విచిత్రమైన సైకాలజీ. ఆదర్శం, ఔదార్యం అనే ముసుగుక్రింద తమ అసమర్థతను దాచిపెడుతున్నారు. మొత్తం జాతికి ఎంత విసుగు పుడుతున్నా వారికి లక్ష్యం లేదు.

వాషింగ్‌టన్‌లో శ్రీమతి ఇందిర అలాంటి "గాలిమేడ భావాలు" వెలువరిస్తూన్న సమయంలోనే, రావల్పిండిలో బాహాటంగా మరొక నాటకం జరుగుతున్నది. అదే తాష్కెంట్ ఒప్పందం పశ్చాత్తాపాన్ని పాక్ పాలకులు చిత్తుకాగితంకంటే హీనంగా చూస్తూ ప్రసంగిస్తున్నారు. శ్రీమతి ఇందిర అమెరికా వెళితే, కమ్యూనిస్టు చైనా ప్రభుత్వం ప్రెసిడెంటు లీ-షాప్ చీకరాచీ వచ్చాడు. అతనికి పాక్ నియంతలు కర్పూర నీరాజనాలిస్తున్నారు. పరస్పర సౌభ్రాతృత్వాన్ని ప్రకటించుకుంటున్నారు. లీ-షాప్ చీ విశృంఖలంగా మాటాడుతున్నాడు. ఇండియా - పాకిస్తాన్ యుద్ధంలో, లాహోర్ రంగంలో "శత్రువు"ను దావు దెబ్బ కొట్టిన "లాహోర్ వీరులను" ఆ మహాశయుడు ఘనంగా ప్రశంసించాడు! అటువంటి వీరుల గడ్డను సందర్శించినందుకు ఆనందంతో గర్విస్తున్నాడట!

"శత్రువు"లను ఎవరు? భారతీయులు! దురాక్రమణం జరిపింది ఎవరు? భారతీయులు! పాక్ వీరుల చేతులో "దావు దెబ్బ"తిన్నది ఎవరు? భారత సైనికులు! తాష్కెంట్ ఒప్పందాన్ని పాక్ నియంతలు ఆ విధంగా వాటిస్తున్నారు. ఒకరిపై నొకరు ద్వేష ప్రచారాన్ని చేయరాదనేది తాష్కెంట్ ఒప్పందంలోని ముఖ్యమైన షరతులో ఒకటి! మన ప్రభుత్వం ఆ షరతును పరమ శ్రోత్రియంగా పాటిస్తున్నది. పాక్ నియంతలకు అటువంటి పట్టింపులు లేవు. తాము స్వయంగా ద్వేషాన్ని వెలిగక్కడమే కాక, మనల్ని, రష్యన్ పాలకులనూ హెచ్చరించడానికా అన్నట్టు పాక్ నియంతలు చైనా అధ్యక్షుడిని తమకు వచ్చి అతిథిచేత కస్వరంపు కూతలు కూయిస్తున్నారు. తాష్కెంట్ ఒప్పందానికి గడ్డిపరక విలువకూడా తాము యివ్వడంలేదని మనకూ, పాక్సాకూ, అమెరికాకూ తెలియ చెయ్యడమే వాళ్ల ఉద్దేశం.

మధ్యవర్తిగా ఉండి ఒప్పందాన్ని జరగనీయక చేసిన రష్యన్ ప్రధాని కోసిగిన్ పాక్ నియంతల పట్ల వైఖరిని పట్టించుకోవడం లేదు. రష్యన్ నియంతలకు కావలసింది ఒప్పందం అమలు జరిగడం కాదేకాదు. అది ఏమైపోయినా వారికి చింతలేదు! ఇండియా నష్టపడితే పడనీ! ఆ కారణంపైన రష్యాను విమర్శించే శక్తి ఇండియాకు లేదు. ఉండబోదు. తాము ఏమిచేసినా సరే మీదగ్గిపేసి ఊరుకుంటుందిగాని మనతో స్నేహం నుండి జారిపోయే అవకాశం ఇండియాకు లేదు. పాకిస్తాన్‌తో ఒక రకమైన సంబంధాన్ని ఏర్పరచుకుని అక్కడ తమ ప్రాబల్యానికి అంకురార్పణ చేయడానికి తాష్కెంట్ సమావేశాన్ని రష్యా ఏర్పాటు చేసిందేగాని ఇండియాకు న్యాయంచేకూర్చడానికా?

అందుకనే ఇండియాపై ద్వేష ప్రచారాన్ని తిరిగి పెడయెత్తునపాకిస్తాన్ ప్రారంభిస్తే, ఆ నియంతలను రష్యన్ పాలకులు వద్దన్నుమాట అనడానికి యిష్టపడడంలేదు. పైగా,— "మీరు మాత్రం జవాబు చెప్పకండా సహించి ఊరుకోండి; మౌనంగా భరించండి!" అని మన నాయకులను హెచ్చరించారు! పాకిస్తాన్‌తో కొత్తగా ఏర్పడిన స్నేహాన్ని వృద్ధిచేసుకోవాలని రష్యన్ల ఆపేక్షయం. ఇండియా స్నేహం ఎక్కడికీ పోదని వాళ్లకు తెలుసు; మన మైత్రకరనాన్ని, నిస్సహాయతను అన్ని రాజ్యాలు తుణ్ణంగా గ్రహించాయి.

తాష్కెంట్ ఒప్పందాన్ని విమర్శించి, అది మనకు నష్టదాయకమని అభిప్రాయపడ్డ వారందరిపైనా కాంగ్రెస్ పాలకవర్గం మొదట్లో ఆగ్రహించింది. ఆ విమర్శకు అందరికీ సంకుచిత్వాన్ని, దురుద్దేశాలనూ ఆరోపించింది. క్రమక్రమంగా యథార్థం బైటపడుతూండే సరికి కాంగ్రెస్ వారికే కనువిప్పు కలుగుతున్నది. అటువంటి కొద్దిమంది మంత్రివర్గాన్ని ప్రశ్నలు వేయడం ప్రారంభించారు

శ్రీ లాల్ బహాదుర్ జీవించియుంటే, ఏం జరిగేదో ఆయన సజాయితీకు ఏ విధంగా ఉండేవో, ఎటువంటి చర్యలు తీసుకునేవారో తెలియదు. ఇంత మోతకతనం ఉండేదికాదని మాత్రం ఖచ్చితంగా అనుకోవచ్చును ఒక ఘట్టం దాటిపోయాక శత్రువులకు బుద్ధిచెప్పడం తప్పనిసరి అని ఆయన ధైర్యమైన నిర్ణయాలను తీసుకున్నారు. శాంతిప్రియుడు గనక ఒప్పందాన్ని కుదుర్చుకున్నారు. దానిని భగ్నపరిస్తే ఆయన సహించరని పాక్ నియంతలు కూడా అర్థంచేసుకొని ప్రవర్తించి ఉండేవారు.

ఇవాళ పాలకవర్గం మారింది; విధానాలు మారాయి మొన్న లోక్‌సభలో మాటాడుతూ శ్రీ చవాన్, "తాష్కెంట్ ఒప్పందాన్ని మనం కృతనిశ్చయంతో అనుసరిస్తాము" అన్నారు ఏతే "దానిని పాటిస్తూనే, కొత్త సన్నివేశాలు వస్తే మాత్రం ఎదుర్కొడానికి సన్నద్ధంగా ఉంటాము" అని వివరించారు.

రాజ సౌన్, జమ్మూ, పంజాబ్ సరిహద్దులలో పాకిస్తాన్ తన సైన్యాలను మోహరిస్తున్నది. చైనా అరుణాచల్ ప్రదేశ్‌ను తన "శత్రువుల"తో పోరాడితే సర్వనాశనమూ చేయడానికి సిద్ధంగా ఉన్నట్లు చైనా నియంతలు ప్రకటిస్తున్నారు

పాకిస్తాన్ రేడియో ప్రగల్భాలకు సంబంధించినంతవరకూ రష్యా మౌనంగా ఉంది అమెరికా మాటాడుతూ పాకిస్తాన్, చైనాల రెండూ కలిసి ఇండియాపైన పొంచి వున్నాయని హెచ్చరిస్తున్నాయి. ప్రెసిడెంట్ జాన్సన్ ఒక్క చైనాగురించి మాత్రమే ప్రస్తావిస్తారు.

మన డిప్లొమసీ సాధించిన ఫలితాలు యీ విధంగా ఉన్నాయి.

రైలు ప్రయాణీకునివద్ద డబ్బు దొంగిలించిన వ్యక్తికి రెండేళ్ల శిక్ష

(ఆంధ్రభూమి ప్రతినిధి)
సికింద్రాబాద్, మార్చి 30

సికింద్రాబాద్ రైల్వే గౌరవ స్పెషల్ మేజిస్ట్రేట్ డాక్టర్ టి. శాంతారావు నడుస్తున్న రైలులో నాయకపు అతడు 70 సంవత్సరాల వయస్సు గల ఒక ప్రయాణీకునివద్ద ఇటీవల తమదొంగతనం చేసిన రాయచూరు జిల్లా యాదగిరి నివాసి అయిన గోపాల్ సింగ్ అనువానికి రెండేళ్ల కఠిన శిక్ష విధించారు.

బోర్నాపూర్‌కు చెందిన శ్రీ రాజా వెంకట్ అనే ఒక ధనిక భూస్వామివద్ద మేనేజరుగా ఉన్న శ్రీ రామప్ప మూడవ తరగతి రైళ్లో లోగిలో ప్రయాణం చేస్తూండగా దానిలోనే ముద్దాయికూడ ఉన్నాడని రామప్ప హైదరాబాదునుండి వస్తున్నారని ప్రాసిక్యూషన్‌లో తెలుపబడింది. రైలుయిస్తే లక్షిరీ గాఢ నిద్రలోఉన్న శ్రీ రామప్పను ముద్దాయి గమనించి ఆయన నడుముచుట్టూ పట్టలో మూట కట్టిఉన్న 3374 రూపాయల మొత్తాన్ని మూట తీసిరాయచుకు ద్వారా జారిపోడు విజయవాడ రైల్వే స్టేషన్ ప్లాట్‌ఫారంమీదుగా ముద్దాయి పారిపోతుండగా డ్యూటీలో ఉన్న సుల్తాన్ అనే ఒక కానిస్టేబుల్ అనుమానంతో వెంటాడి వానిని అరెస్టు చేసాడు పోలీసులు నిందితునివద్ద చోరీ సొమ్మును పూర్తిగా వశపరచుకొన్నారు. ఈ మధ్యలో శ్రీ రామప్ప నిద్రలేచి నడుముకు కట్టుకొన్న డబ్బు మూట కనపడక పోయేసరికి ఆయన దిగ్భ్రాంతుడై విజయవాడ రైల్వే పోలీసు అధికారులకు ఫిర్యాదు చేశాడు. రైల్వే పోలీసు ఇన్‌స్పెక్టరు శ్రీ హీరాలాల్ పూరి పర్యవేక్షణక్రింద సబ్ ఇన్‌స్పెక్టర్ శ్రీ శిరంఘువీర్ సింగ్ కేసుపై దర్యాప్తు జరిపారు

కౌముంట్ల హత్యల కేసులో రైల్వేరక్షక్ పై చార్జిషీటు దాఖలు

(ఆంధ్రభూమి ప్రతినిధి)
సికింద్రాబాద్, మార్చి 30

కాచిగూడ రైల్వే పోలీసు సర్కిల్ ఇన్‌స్పెక్టర్ శ్రీ హీరాలాల్ పూరి కొత్తకుట్టి, రైల్వేయార్డులో జరిగిన కాల్పుల సంఘటనకు సంబంధించిన కేసులో రైల్వే రక్షణదళానికి చెందిన రక్షక్ వద్దికర్ అనువానిపై వరప్రసాద్ మున్సిఫ్ మేజిస్ట్రేట్ కోర్టులో ఐ.పి.సి 302 సెక్షన్ క్రింద ప్రాథమిక చార్జిషీట్ పెట్టారు. కెమికల్ ఎగ్జామినర్ బలాస్టిక్ లాబొరేటరీ నివేదికలు, నారాయణపేట డిప్యూటీ కలెక్టర్ జరిపిన విచారణ వివరాలు ఆధారంగానే పోలీసులు నిందితునిపై నికరమైన చార్జిషీటును దాఖలుచేశారని తెలుస్తున్నది.

కరువుభత్యం సమస్య పరిష్కారం

గత వారాంతంలో వచ్చిన ఉభయ సభల మాసం రాష్ట్రంలో నానాగెజిటెడ్ సిబ్బంది మార్చి 28న తేదీన సమ్మెచేయటకు చేయుకొన్న నిర్ణయాన్ని ఉపసంహరించుకొనడం ఇతరకుముదుగా కొంత కాలంనుండి కరువుభత్యం హెచ్చింపులు గురించి జరుగుతున్న చర్చలు తర్వాత భర్తరఫులు నిలిపి చివర్లయిన ఇప్పుడు వచ్చినిర్ణయం. అదివరలోనే చేయబడి నట్టయితే అసలు సమ్మెచేయవలసిరావలసి ఆలోచనకే అవకాశం లేకుండా పోయేది. ప్రభుత్వం చివరకు అంగీకరించి కరువు భత్యం రేట్లు హెచ్చింపు మొదటనే అంగీకరించి ప్రకటించి ఉండినట్లయితే మధ్యకాలంలో ఏర్పడిన గందర్వ అసంతృప్తి నివారణ సిబ్బందిలో కొన్ని వర్గాలవారు కరువుభత్యం హెచ్చింపుకంటే కోరుకున్నవరకే ప్రభుత్వం అంగీకరించి ఉండినట్లయితే ఈ హెచ్చింపు చలవల రాష్ట్రప్రభుత్వం సుమారు ఆరుకోట్లు కుమ్మ భరించవలసి వచ్చేది.

చివరకు నామమాత్రంగా ఈ మన్నన పరిమార్చవలసి వచ్చినదికి రకరకాల కలిగింది. తొలిపోయిన ఉద్యమస్ఫూర్తి సమయంలో కొంత స్థిర అభిప్రాయములు ఏర్పడినవి. ప్రజలే చివరకు సామాన్య పరిస్థితులనికి అగీకరించడం కూడా మరొకవైపు. పరిస్థితులు మారాలన్న అనేవి మరికి కృషి చేసిన అధికారి వర్గాలు సిబ్బంది అభిప్రాయములు ఏమిటి అనేవి కొంతకాలం తర్వాత అర్థమవుతుంది.

అట్లా మిగిలిన సమస్యలను పరిష్కరించటంతో దూరంగా పోయిన మరో సిబ్బందిలో ఏమిటి కొన్ని వారి ఉద్యోగములు అభిప్రాయములు గూడా స్వీకరించుకొనవలసి ఆవశ్యకతను ప్రభుత్వం గుర్తించి ఉండినట్లయితే ఇప్పుడు వచ్చినిర్ణయం. అదివరలోనే చేయబడి నట్టయితే అసలు సమ్మెచేయడంగురించి ఆలోచనకే అవకాశం లేకుండా పోయేది. ప్రభుత్వం చివరకు అంగీకరించి కరువు భత్యం రేట్లు హెచ్చింపు మొదటనే అంగీకరించి ప్రకటించి ఉండినట్లయితే మధ్యకాలంలో ఏర్పడిన గందర్వ అసంతృప్తి వారణ కూడా జరిగేది. ప్రభుత్వ సిబ్బందిలో కొన్ని వర్గాలవారు కరువుభత్యం హెచ్చింపుకంటే కోరుకున్నవరకే ప్రభుత్వం అంగీకరించి ఉండినట్లయితే ఈ హెచ్చింపు వలన రాష్ట్రప్రభుత్వం సుమారు ఆరుకోట్లు కుమ్మ భరించవలసి వచ్చేది. ఇప్పుడు ఈ హెచ్చింపు వలన రాష్ట్రప్రభుత్వం సుమారు ఏడు కోట్లు కుమ్మ భరించవలసి వస్తుంది. ఈ విధంగా ఈ కీలక సమస్య పరిష్కారం ఆలస్యమవటం వల్ల ప్రభుత్వానికి సిబ్బందికి ఇరువురికి నష్టం కలిగింది. తొలిపోయిన ఉద్యమస్ఫూర్తి మళ్లీ కలిగించి ఉద్యమం ఏర్పడకుండా చేయడం ఎలా? ప్రభుత్వ సిబ్బంది ప్రభుత్వానికి మధ్య సత్సంబంధాలు ఏర్పడటానికి అవకాశం కలిగించడం కూడా మరొకవైపు. పరిస్థితులు మారాలన్న అనేవి మరికి కృషి చేసిన అధికారి వర్గాలు సిబ్బంది అభిప్రాయములు ఏమిటి అనేవి కొంతకాలం తర్వాత అర్థమవుతుంది. ప్రభుత్వ తీర్పును ప్రధానంగా ముఖ్యమంత్రి అరువాత ఆర్థిక మంత్రి సమర్థించి వ్యాఖ్యానించి అగీకరించి సిబ్బందికి విషయమంతా అర్థం కలిగించడం కూడా చేయడం ముఖ్యమైనది. ప్రభుత్వసిబ్బంది ప్రతినిధులు ఉద్యోగ సమయంలో కొంత సేపు అభిప్రాయములు వెలిబుచ్చటానికి మాత్రం వీలున్న

బోకారో ప్రాజెక్టు నివేదికకు ప్రభుత్వ ఆమోదం

న్యూఢిల్లీ, మార్చి 29 (పి.టి.ఐ)

బోకారో ఉక్కుకర్మాగారనిర్మాణానికిగాను ఇండియా నేడు లాంఛనంగా సోవియట్ సహాయాన్ని ఆమోదించినది.

బోకారో స్టీల్ లిమిటెడ్ అధ్యక్షుడు శ్రీ.ఎస్.సి. హాచూ ప్రాజెక్టు నివేదికకు ఆమోదిస్తున్న లేఖను సోవియట్ సంస్థ ఉపాధ్యక్షుడు వై.ఎస్. సలమెంకోవ్‌కు అందజేశారు.

సహాయాన్ని ఖరారుపరుస్తూ కలమెంకోవ్ కూడా ఒక లేఖను శ్రీ హాచూకు అందజేసారు.

ప్రాజెక్టు నివేదికను ఆమోదించిన సందర్భంగా బోకారో కర్మాగారానికి రెండవ మైలురాయి అని శ్రీ హాచూ అభివర్ణించారు.

1970 సంవత్సరంలోగా 17 లక్షల టన్నుల ఉత్పత్తి లక్ష్యం మేరకు నిర్మాణాన్ని శీఘ్రతరంగా పూర్తిచేయడానికి సోవియట్ ప్రభుత్వం అంగీకరించడంపట్ల శ్రీ హాచూ కృతజ్ఞత తెలియజేసారు.

బోకారో ఉక్కుకర్మాగారనిర్మాణానికి శంకుస్థాపన చేయడానికిగాను వచ్చే నెలమధ్యప్రాంతంలో సోవియట్ ప్రతినిధి బృందం రావడం గురించి కార్మికసంఘాలకు ప్రతిపాదనలు తెలియజేసారు. కార్మిక సంఘాలకు ప్రతిపాదనలకు కృతజ్ఞతలు తెలియజేసారు.

ఆర్.టి.సి సిబ్బందికికూడా ఇతర ప్రభుత్వ సిబ్బందికి సమానమైన కరువు భత్యం ఇచ్చేట్లుగా శ్రీ వి.వి. రాజు ప్రభుత్వాన్ని ఒప్పించగలరని అశాభావం వ్యక్తపరిచినట్టు శ్రీ అమోస్ నేడు జరిగిన ఒక పత్రికా ప్రకటనలో తెలియజేసారు.

విద్యుచ్ఛక్తి బోర్డుకూడా తన ఉద్యోగులకు ఇతర ప్రభుత్వ ఉద్యోగులతో సమానమైన కరువుభత్యాన్ని ఇప్పించడానికి ప్రయత్నించగలదని ఆశాభావిస్తున్నట్టు శ్రీ అమోస్ తెలియజేసారు.

విద్యుచ్ఛక్తి, ఆర్.టి.సి. సిబ్బందికి కూడా కరువు భత్యం పెంచాలి

హైద్రాబాద్ ఎన్.జి.వోల సంఘం కార్యదర్శి విజ్ఞప్తి

(ఆంధ్రభూమి ప్రతినిధి)

హైదరాబాద్, మార్చి 29

ప్రభుత్వోద్యోగులు తమ న్యాయమైన కోర్కెల సాధనకై సాగిస్తున్న ఉద్యమాన్ని సమర్థించినందుకు హైద్రాబాద్ స్టేట్ ఎన్.జి.ఓల సంఘం కార్యదర్శి శ్రీ కె.ఆర్. అమోస్ నేడు పత్రికలకు, కార్మిక సంఘాలకు, ప్రతిపక్షాలకు కృతజ్ఞతలు తెలియజేసారు.

ఆర్.టి.సి సిబ్బందికికూడా ఇతర ప్రభుత్వ సిబ్బందికి సమానమైన కరువు భత్యం ఇచ్చేట్లుగా శ్రీ వి.వి. రాజు ప్రభుత్వాన్ని ఒప్పించగలరని ఆశాభావిస్తున్నానని శ్రీ అమోస్ నేడు జారీ చేసిన ఒక పత్రికా ప్రకటనలో తెలియజేసారు.

విద్యుచ్ఛక్తి బోర్డుకూడా తన ఉద్యోగులకు ఇతర ప్రభుత్వ ఉద్యోగులతో సమానమైన కరువుభత్యాన్ని ఇప్పించడానికి ప్రయత్నించగలదని ఆశాభావిస్తున్నట్టు శ్రీ అమోస్ తెలియజేసారు.

బియ్యం వాడకం తగ్గించుకోక తప్పదు

న్యూఢిల్లీ, మార్చి 29 (పి.టి.ఐ)

దేశంలో ఈసడు బియ్యం వాడకాన్ని తగ్గించుకోవడం అనివార్యమవుతుందని కేంద్ర ఆహారశాఖ మంత్రి శ్రీ సి. సుబ్రహ్మణ్యం నేడు లోక్‌సభలో ప్రకటించారు.

గోదుమల సరఫరా ద్వారా బియ్యం లోటును గట్టుకోవలసి ఉంటుందని ఆయన అన్నారు.

పశ్చిమబెంగాల్‌లో ఆహార పరిస్థితిపై ఒక ప్రకటన చేస్తూ ఆయన పై విధంగా అన్నారు.

బియ్యం ఖరీదు పెరుగుకూడా దాదాపు 70 లక్షల టన్నుల మేరకు పడిపోవచ్చని కేంద్ర ప్రభుత్వం సరఫరాలేని బియ్యం కూడా గత సంవత్సరంకంటె ఈ సంవత్సరం చాలా తగ్గిపోవచ్చని ఆయన అన్నారు.

సోవియట్ పార్టీ మహాసభ ప్రారంభం

మాస్కో, మార్చి 29 (పి.టి.ఐ)

సోవియట్ కమ్యూనిస్టుపార్టీ 23వ మహాసభలు నేటి ఉదయం క్రెమ్లిన్ భవనంలో ప్రారంభమైనాయి.

మహాసభ ప్రారంభ దృశ్యాలను టెలివిజన్‌లో చూపారు.

విదేశీ పత్రికా విలేకరులను ఎవ్వరినీ సభా భవనంలోకి రానివ్వలేదు.

ఈ సభలను వైజాగ్ బహిష్కరించిన విషయం పత్రికలలో ఎక్కడా రాలేదు.

కారు అమ్మకమునకు

మంచిరసింగ్ కంపెనీలో వున్న 1955 మోడల్ హిందుస్తాన్ లాండ్ మాస్టర్ కారు అమ్మకానికి గలదు. నమ్మకంగా అప్పుడు పంపండి. కారును ఎఫ్.పి. సెంటరు (ఓఆర్ ఇ)లో పోయిబాలాలో చూసుకోవచ్చును. పూర్తి వివరాలకు ఫోన్ నెం. 79251/47

నటరాజ్ ఎలక్ట్రికల్స్

7082 సోమసుందరం వీధి

సికింద్రాబాద్.

ఫోన్: 75728

రెడీ స్టాకుల నుండి లభించును.

1. ఆరునిక డిజైనులో "డేలైట్" బ్రాండ్ ఫ్లూరోసెంట్ లైట్ ఫిక్చర్లు
2. మెర్క్యురీ వేపర్ లాంపులు ఫిటింగ్స్
3. హెచ్. టి. ఎల్. టి. లైను సామగ్రి.
4. అన్ని రకాల విద్యుచ్ఛక్తి పరికరాలు.
5. 500 300 200 100 60 40 15 లాంపులనుంచి వివిధ వైజాల ఫ్లూరోసెంట్ యూనిట్టు.
6. ఐరన్ క్లాడ్ స్విచ్ గేర్లు 15 నుండి 800 ఆంపుల వరకు అన్ని సైజులు
7. ఐరన్ క్లాడ్ డిస్ట్రిబ్యూషన్ బోర్డులు-సింగిల్ మరియు త్రీఫేజ్
8. సీలింగ్ ఫేనుల్ ఎగ్జాస్ట్ ఫాన్, ఎయిర్ సర్క్యులేటర్లు.
9. వివిధ సైజుల ఫ్లడ్ లైట్లు

మీ అవసరాలకు దిగువ తెలిపిన బ్రాంచ్‌లో కూడా సంప్రదించవచ్చును.

కుమార్ ఎలక్ట్రికల్స్

లైసెన్సు హోల్డర్స్ ఎలక్ట్రికల్ కాంట్రాక్టర్స్ సప్లయిర్స్

కరీంనగర్ ఎస్.ఎం. జి. రోడ్ హైదరాబాద్.

అధికారుల విజ్ఞప్తిపై గదిబయటికి రాగానే ప్రవీణచంద్రపై కాల్పులు

పత్రికా విలేకరుల గోష్ఠిలో విజయచంద్ర వివరణ

ఆగదిల్వార్, మార్చి 29 (పి.టి.ఐ)

అధికారుల విజ్ఞప్తిని పురస్కరించుకొని, ఆదివాసులను శాంతపరచడానికి ప్రవీణ చంద్రభంజదేవ్ తనగది నుండి బయటికి రాగానే ఆయనను కాల్చివేశారని ప్రవీణ చంద్ర భంజదేవ్ సోదరుడు ఎస్టేర్ ప్రస్తుత మహారాజా శ్రీ విజయ చంద్ర భంజదేవ్ నేడు చెప్పారు.

శ్రీ ప్రవీణ్ చంద్ర భంజదేవ్ హత్యను గురించి నేడు ఇక్కడ ఒక పత్రికా విలేకరుల గోష్ఠిలో వివరిస్తూ శ్రీ విజయ చంద్ర భంజదేవ్ పై విధంగా ప్రకటించారు.

తన సోదరుడు మార్చి 26వ తేదినసే నురణించినప్పటికీ మర్నాటి వరకు తరువాత ఈ విషయం తెలియదని 26వ తేదినాడు ఒక పని మనిషి తన వద్దకు వచ్చి చెప్పినప్పుడే మొదటిసారిగా తనకు ఈ విషయం తెలిసినదని విజయచంద్ర భంజదేవ్ చెప్పారు.

చివరకు స్వయంగా ఈ విషయం తెలుసుకోవడానికి ప్రవీణచంద్ర భంజదేవ్ భవనానికి వెళ్ళినప్పుడు అధికారులు తనను అటకాయించి కొన్ని గంటల సేపు లోపలికి ప్రవేశించకుండా నిరోధించారని ప్రవీణచంద్రను రక్షణ నిబంధనల్రకింద నిర్బంధంలో ఉంచామని ఒక అధికారి తనతో అన్నాడని విజయ చంద్ర భంజదేవ్ చెప్పారు.

తన సోదరుడి మరణం గురించి దర్యాప్తు జరిపాలని కోరుతూ రాష్ట్రపతికి, ప్రధానికి మధ్యప్రదేశ్ ముఖ్యమంత్రికి తాను టెలిగ్రామ్‌లు పంపానని శ్రీ విజయ చంద్ర భంజదేవ్ చెప్పారు

ప్రవీణ చంద్ర భంజదేవ్ మృతి దేహంపై మూడు పోట్లు తుపాకీ గుండ్లు గాయాలు ఉన్నవనీ అయితే శవపరీక్ష శాలలకు నివేదిక ఇంత వరకు అందలేదని నేడు ఇక్కడ అధికార వర్గాల వారు చెప్పారు

ప్రవీణ చంద్ర భంజదేవ్ ముందే ఈ సంఘర్షణకు అన్ని సన్నాహాలు చేసుకొని సిద్ధంగా ఉన్నారని అధికార వర్గాల వారు అన్నారు.

రైల్వేశాఖ ద్రవ్య వినియోగ బిల్లుకు రాజ్యసభ ఆమోదం

న్యూఢిల్లీ, మార్చి 29 (పి.టి.ఐ)

1966-67 సంవత్సరంలో 1485కోట్ల రూపాయల వినియోగాన్ని అనుమతిస్తూ రైల్వేశాఖ ద్రవ్య వినియోగం బిల్లును నేడు రాజ్యసభ ఆమోదించినది

ఈ రైల్వే శాఖామంత్రి శ్రీ యస్.కె. పాటిల్ ఈ బిల్లుపై జరిగిన చర్చకు సమాధానమిస్తూ రైల్వేశాఖలో వ్యాపించిన అవినీతి విషయంలో తనకెంతో ఆందోళన కలుగుతున్నదనీ అయితే ఈ అవినీతిని నిర్మూలించడానికి శాయశక్తులా ప్రయత్నిస్తున్నామని ఆయన చెప్పారు.

ముఖ్యమంత్రి శ్రీ బ్రహ్మానంద రెడ్డి జిల్లాల పునర్వ్యవస్థీకరణ చట్టం ప్రకారం నూతన విభాగానికి పార్లమెంట్ సభ్యులు శ్రీ విఠల్ రావు గాడ్గిల్ శంకుస్థాపన చేసినప్పటి దృశ్యం

దేశంలోనే ఆధునిక ఫ్యాక్టరీల యంత్రాల ఉత్పత్తికి కృషి

అవసరమైతే విదేశాలనుండికూడా కొనుగోలు చేయవచ్చని లోక్‌సభలో మంత్రి ప్రకటన

న్యూఢిల్లీ, మార్చి 29 (పి.టి.ఐ)

అధికారి కాలాన్ని ఆయుధ కర్మాగారాలకు అమెరికా బ్రిటన్‌ల నుండి సహాయంగా అందిస్తాయని లోగడ అనుకున్న యంత్రాలను ఇప్పుడు దేశంలోనే తయారు చేసుకోవడమో లేక కొత్త కొత్త రకాలు తయారు చేయవలసి ఉన్నదని రక్షణ ఉత్పత్తుల మంత్రి శ్రీ ఎ.యల్. థామస్ నేడు లోక్‌సభలో ప్రకటించారు.

రక్షణశాఖ బడ్జెట్ కు సంబంధించిన పద్దులపై చర్చ జరుగుతున్న సందర్భంలో లోక్‌సభకు తెలుపుతూ ఆయన పై విధంగా ప్రకటించారు.

అమెరికా ప్రభుత్వం సైనిక సహాయాన్ని నిలిపి వేయడంవల్ల స్వయం కృషిపైనే ఆ ఫ్యాక్టరీలను ఏర్పాటు చేసుకోవాలని నిర్ణయించుకోవడం జరిగినదని ఆయన చెప్పారు.

ఆ రెండు ఫ్యాక్టరీలకు భవననిర్మాణ కార్యక్రమం చురుకుగా సాగుతున్నదనీ, అంబాలారి ప్రాంతపు గోలిదిళ నిర్మాణం రెండు సంవత్సరాలలో పూర్తి కావచ్చునని ఆయన చెప్పారు.

దేశరక్షణకై రూపొందించిన పంచవర్ష ప్రణాళికలో భాగంగా పెద్దకొల్పు తలచిన మిగతా నాలుగు ఫ్యాక్టరీలలో కొన్ని ఇప్పుడు పూర్తి అవుతున్న స్థితిలో ఉన్నాయనీ - కొన్ని పూర్తి అయాయనీ ఆయన చెప్పారు.

1965-66వ సంవత్సరాన్ని కొత్త రకాల ఆయుధాలు మందుగుండు సామగ్రి ఉత్పత్తి సంవత్సరంగా పేర్కొనవచ్చని సిమాన విద్యుచ్ఛక్తి ఫిరంగులవంటి వాటి ఉత్పత్తి ఇప్పటికే భారీయెత్తున ఆరంభమైనదని ఆయన అన్నారు

అమెరికా రష్యా బ్రిటన్ లలో ఒక్కొక్క దేశం రక్షణ పరిశోధనపై 15 కోటి వెచ్చిస్తుండగా ఇండియా ఒక కోటి మేరకే వెచ్చిస్తున్నదనీ మిదు మి స్థితి లో దేశాలు అణ్వస్త్రాలపై అధిక మొత్తాలు వినియోగిస్తున్నవనీ అందు వల్ల ఆదేశాలతో ఇండియాను పోల్చడం సరికాదని శ్రీ థామస్ అన్నారు.

చైనా-పాక్ చెలిమి

చైనా పాకిస్తాన్‌లు తుఱుం తుఱుం కలపడం వల్ల ఇండియా తన్నుస్త్రాన్ని తయారు చేసుకొనవాలనిఅంతకు ముందు జరిగిన చర్చ సందర్భంలో వివిధ పార్టీల సభ్యులు కోరడం జరిగినదని అనేకమైనది

ఒకపక్కన అమెరికా మూపరి సానిక్ విమానాలనూ మరో పక్కన చైనా మిగ్ విమానాలకూ పాకిస్తాన్ కు తమ కూర్చడంచూస్తే కొత్తతరహా సవాళ్ళు వస్తాయని కమ్యూనిస్టువ్యతిరేకి శ్రీ ఇంద్రజిత్ గుప్తా అభివర్ణించారు.

ఆయుధోత్పత్తిలో స్వయంశక్తిపైనే ఆధారపడాలని ఆయనగట్టిగా చెప్పారు

పై ప్రైవేటుపరిశ్రమలలో ఆయుధాలు ఉత్పత్తి చేయాలనేమాటనను ఆయనవ్యతిరేకించలేదు. అయితే జాతీయ దెబ్బతిన కుండా చూడాలనీ ప్రభుత్వం వాటిని బాగా అదుపులో ఉంచుకోవాలనీ ఆయన అన్నారు

ఒక్క ఇండియాకు వ్యతిరేకంగానే లేక యావదాసియాకూ వ్యతిరేకంగా చైనా - పాకిస్తాన్‌లు గూడుపుఠాణీ జరుపుతున్నాయని శ్రీ రఘునాథ్ సింగ్ (కాం) అన్నారు.

అణ్వస్త్ర తయారీగురించి ప్రభుత్వం తన విధానాన్ని పునః పరిశీలించుకోవాలని శ్రీ నాథ్‌పాయ్ సూచించారు.

బస్తర్‌లో పరిస్థితి పరిశీలనకు జోషీ పయనం

రాయపూర్, మార్చి29 పి.టి.ఐ

సంయుక్త సోషలిస్టు పార్టీ అధ్యక్షుడు శ్రీ ఎస్.ఎమ్ జోషీ నేడు అగర్‌పూర్ కువియనమై వెళ్ళారు ఆయన అక్కడ బస్తర్ జిల్లాలో పరిస్థితులను స్వయంగా తెలుసుకోవడం కోసం తాను ఈ పర్యటనను పెట్టుకున్నట్టు శ్రీ జోషీ ప్రెస్ ట్రస్ట్ ఆఫ్ ఇండియా ప్రతినిధికి తెలియజేశారు.

పవర్‌హౌస్‌లో దౌర్జన్య సంఘటన సందర్భంగా మరో ఐదుగురి అరెస్టు

(ఆంధ్రభూమి ప్రతినిధి)

హైదరాబాద్, మార్చి 29

నిన్న పవర్ హౌస్ పాగా వద్ద పనిలోకి ప్రవేశిస్తున్న కార్మికులను అడ్డగించి దాడి చేసినారనే ఆరోపణపై నేడు మరో ఐదుగురిని అరెస్టు చేశారు. ఈ సందర్భంలో ఇంతవరకు అరెస్టు చేయబడినవారి సంఖ్య మొత్తం 11.

నిన్న సమ్మె చేసిన కార్మికులందరు పనిలోకి ప్రవేశించారని ప్రకటించారు. ఎవరైనా అశాంతియే సంఘటన జరగకుండా నిరోధించడానికి పోలీసు కాపలా ఏర్పాటు చేసారు.

ఈ సందర్భంలో అరెస్టుచేసిన మొత్తం 11 మంది నిందితులను మేజిస్ట్రేట్ ఎదుట హాజరు పరచి కస్టడీలోకి తీసుకున్నారు, దర్యాప్తు కొనసాగుతున్నది.

'పంచాయత్' పక్షపత్రిక ఆవిష్కరణ

(ఆంధ్రభూమి ప్రతినిధి)

హైదరాబాద్, మార్చి 29

గ్రామీణులలో స్వయంగా తమగ్రామాలను అభివృద్ధి చేసుకోవడానికి పంచాయతీరాజ్ విధానం తప్పనిసరి సందర్భం లేదని శ్రీ నీలం సంజీవరెడ్డి నేడు అన్నారు.

పంచాయతీపతి పక్షిక ప్రారంభోత్సవం సందర్భంలో రాష్ట్ర పంచాయతీరాజ్ మండలి ఏర్పాటు చేసిన సందర్భంలో ప్రసంగిస్తూ ఆయన పై విధంగా అన్నారు

తెలుగులో ప్రచురిస్తున్న పంచాయత్ పత్రిక రాష్ట్రంలోని వివిధగ్రామ పంచాయతీల మధ్య చక్కని అనుసంధాన కర్తగా ఉపయోగపడగలదని తాను ఆశిస్తున్నానని శ్రీ సంజీవరెడ్డి అన్నారు.

లాహోర్ 'వీరులకు' లిషావ్‌చీ పొగడ్త

న్యూఢిల్లీ, మార్చి 29 (పి.టి.ఐ)

భారత - పాకిస్తాన్ యుద్ధంలో లాహోర్ నగరం శత్రువును "వీరోచితంగా ప్రతిఘటించి"నదని చైనా అధ్యక్షుడు లిషావ్ చిహాగడివారని పాకిస్తాన్ రేడియో వ్యాఖ్యానించినది

పశ్చిమ పాకిస్తాన్ గవర్నర్ మలిక్ అమీర్ మహ్మదీ ఖాన్ నేడు లిషావ్ చి గౌరవార్థం ఏర్పాటుచేసిన విందులో ప్రసంగిస్తూ లిషావ్ చి పైవిధంగా అన్నారట.

లాహోర్ యుద్ధరంగంలో శత్రువు లాపుదెబ్బ కొట్టారని ఇటువంటి వీరులు గడ్డకు సందర్శిస్తున్నందుకు మాకెంతో గర్విస్తున్నామని లిషావ్ చి అన్నారట.

చైనాతో చర్చలకు రష్యా ప్రతిపాదన

మాస్కో, మార్చి 29 (పి.టి.ఐ)

వైదాంతిక విభేదాల పరిష్కారానికై మాస్కోలో కాని పెకింగ్‌లో కాని ముఖాముఖి చర్చలు జరపాలని చైనా కమ్యూనిస్టు పార్టీకి సోవియట్ యూనియన్ నేడు సూచించింది

చైనా కమ్యూనిస్టు పార్టీ తోటి అల్బేనియా లేబర్ పార్టీ తోటి రష్యా సంబంధాలు దురదృష్టవశాత్తు "అసంతృప్తికరంగా ఉన్నాయని సోవియట్ కమ్యూనిస్ట్ పార్టీ 23వ మహాసభలో ప్రథమ కార్యదర్శి శ్రీ బ్రెజ్నెవ్ అన్నారు.

మాస్కోలో కాని పెకింగ్‌లో కాని ఉన్నతస్థాయిలో ముఖాముఖి చర్చలు జరపడం ప్రయోజనకారి కాగలదని ఆయన అన్నారు విభేదాల పరిష్కారానికి మార్క్సిస్ట్-లెనినిస్ట్ సూత్రాలు పాటించడం పై మార్గాన్ని అవ్వేషించే నిమిత్తం చైనా పార్టీ నాయకులతో సమావేశమై సమస్యలను జరపడానికి ఆయన సంసిద్ధత ప్రకటించారు.

1957 వ 1960 వ సంవత్సరాలలో జరిగిన మహాసభలు ఆమోదించిన వైఖరికి సోవియట్ పార్టీ కట్టుబడి ఉంటుందని ఆయన పునరుద్ఘాటించారు

"కమ్యూనిస్టు ఉద్యమంలో ఏవిధంగానైనా ఒకరు ఇతరులపై పెత్తనం చేలాయించే పద్ధతికి రష్యా కమ్యూనిస్టు పార్టీ పూర్తిగా వ్యతిరేకం అన్ని దేశాల పార్టీలకూ సమాన ప్రతిపత్తి ఉండాలనే సోవియట్ పార్టీ వైఖరి అని ఆయన అన్నారు

పరిస్థితి అనుకూలించి నప్పుడు కమ్యూనిస్టు పార్టీల మహాసభను ఏర్పాటు చేయాలనే తమ సంకల్పమని బ్రెజ్నేవ్ అన్నారు.

అమెరికా దురాక్రమణ వైఖరిఅందరికీ కళ్ళకు కట్టినట్టు కనిపిస్తున్నది ఆ దువల్ల వాషింగ్టన్‌ను గుడ్డిగా అనుసరించడం వల్ల సంభవించే ప్రమాదాన్ని దాని మిత్రరాజ్యాలు గమనిస్తున్నాయి. తత్ఫలితంగా పెట్టుబడిదారీ రాజ్యాల కూటమిలో కొత్తగా సంక్షోభాలు విభేదాలు లేస్తున్నాయని ఆయన చెప్పారు

అమెరికాతన దురాక్రమణ విధానాలను కొనసాగిస్తు పెక్కు స్వతంత్ర రాజ్యాలను గుప్పిటలోకి తెచ్చుకొని తద్వారా పాశవిక నివృద్ధికి ఆటంకమవుతుందని ఆయన అన్నారు.

ఆయుధోత్పత్తిలో ప్రముఖ సామ్రాజ్య వాద దేశాలు పోటీ పడడం వల్ల ఇతర దేశాలు కూడా ఆత్మ రక్షణకు గాను సైనిక కార్యక్రమాలకు అధిక నిధులను వెచ్చించవలసి వస్తున్నదని ఆయన అన్నారు

దురాక్రమణదారులను ఎదురు దెబ్బ కొట్టడం అంతర్జాతీయ ఉద్రిక్తత మరింత తీవ్రంకాకుండా నిరోధించడమే రష్యా విధానమని ఆయన చెప్పారు.

కమ్యూనిస్టు రాజ్యాల ఐక్యతను పటిష్టం చేయడమే రష్యా విదేశాంగ విధాన ఆశయమని ఆయన అన్నారు.

కాంగ్రెస్ అధ్యక్షుని నగర కార్యక్రమం

హైదరాబాద్, మార్చి 29

కాంగ్రెస్ అధ్యక్షుడు శ్రీ కామరాజ్ రేపు మధ్యాహ్నం రెండు గంటలకు విమానంలో మద్రాసునుండి ఇక్కడికి వస్తారు.

డాక్టర్ పి. తిరుమలరావు గారు రచించిన "గడచినరోజులు" గ్రంథాన్ని ఆవిష్కరించడం కాంగ్రెస్ అధ్యక్షుని నగర కార్యక్రమంలో మొదట అంశం.

గ్రంథావిష్కరణ సభ సాయంత్రం 5 గంటలకు రవీంద్ర భారతిలో జరుగుతుంది.

31వ తేదీ ఉదయం ఫతేమైదాన్ పెరేడియంకు లాల్ బహదూర్ శాస్త్రి పేరుపెట్టే కార్యక్రమంలో పాల్గొంటారు ఆ రోజు సాయంత్రం 3 గంటలకు విమానంలో ఢిల్లీ వెడతారు.

డాక్టర్ ఎమ్. ఎస్. అనే ఆస్పత్రినుండి విడుదల

న్యూఢిల్లీ, మార్చి 29 (పి.టి.ఐ)

హార్లమెంట్ సభ్యుడు డాక్టర్ ఎమ్. ఎస్. ఆనేను ఆస్పత్రి నుండి విడుదల చేసారు. గుండెపోటు రాగా ఆయనకు రెండు వారాల క్రితం వెల్లింగ్టన్ ఆస్పత్రిలో చేర్చారు.

సరిహద్దులలో పాక్ సేనల కేంద్రీకరణ

దాడిజరిగితే ప్రతిఘటించడానికి చర్యలు గైకొన్నట్టు లోక్‌సభలో చవాన్ ప్రకటన

న్యూఢిల్లీ, మార్చి 29

సరిహద్దులలో పాకిస్తాన్ తన సేనలను కేంద్రీకరించిన విషయం ప్రభుత్వానికి తెలుసునని ఒకవేళ దాడి జరిగితే ప్రతిఘటించడానికి వీలుగా ముందు జాగ్రత్తలు రక్షణ చర్యలు గైకొనడం జరిగినదని రక్షణమంత్రి శ్రీ వై.బి. చవాన్ నేడు లోక్‌సభలో ప్రకటించారు

శ్రీ యస్పాల్ సింగ్, తదితరులు ఇచ్చిన కాల్ అటెన్షన్ నోటీసులకు సమాధానమిస్తూ ఆయన పై ప్రకటన చేసారు

ఇప్పుడే దాడి జరిగే ధోరణిలో సేనల కేంద్రీకరణ జరిగినట్టు తెలియలేదని ఆయన చెప్పారు. సరిహద్దులలో పరిస్థితిని జాగ్రత్తగా గమనిస్తున్నామని సభకు ఆయన హామీ ఇచ్చారు.

చైనానుండి దాడి జరిగితే ప్రతిఘటించడానికి పూర్తిగా సన్నద్ధమై ఉన్నామా అని ఒకరు ప్రశ్నించగా, "ఉన్నాము" అని హర్షధ్వానాలమధ్య శ్రీ చవాన్ ప్రకటించారు.

"చైనా పాకిస్తాన్‌లు రెండూ కలిసి నేడో రేపో దాడి జరిపితే ప్రతిఘటించడానికి ప్రభుత్వంసన్నాహమేనదా?" అని ప్రశ్నించగా." రక్షణకు సంబంధించిన జాగ్రత్తలు గైకొన్నామని మాత్రం చెప్పగలను" అని రక్షణమంత్రి సమాధానమిచ్చారు.

తాష్కెంట్ ప్రకటనకు విరుద్ధంగా ప్రకటనలు చేస్తున్న విషయాన్ని రష్యా దృష్టికి తీసుకువెళ్ళడం జరిగినదనీ, మాస్కోకూడా పరిస్థితి గమనిస్తున్నదనీ మనం మాత్రం తాష్కెంట్ ప్రకటనకు పూర్తిగా కట్టుబడి ఉండాలనీ శ్రీ చవాన్ మరో ప్రశ్నకు సమాధానమిచ్చారు.

శ్రీమతి ఇందిరాగాంధీ అమెరికా పర్యటన సమయంలో వాషింగ్టన్‌పై వత్తిడి తెచ్చామనో లేక తన శక్తిని గురించి ప్రజలలో నమ్మకం కలగజేయడం ద్వారా తన బలహీనతను మరుగుపరచుకుందామనో ఈవిధంగా పాకిస్తాన్ తన సేనలను కేంద్రీకరించి ఉండవచ్చనే సభ్యుని అభిప్రాయంతో ఆయన ఏకీభవించారు. అయితే దానికోసమే పాకిస్తాన్ యత్నిస్తున్నదా అనే విషయాన్ని తానుసరిగా చెప్పలేనని ఆయన అన్నారు

కాశ్మీర్ విషయంలో తాష్కెంట్ ప్రకటనపై తుట్టో మొదలెట్టినదాన్ని వారు చేసిన ప్రకటనలు చూపానని "దానికి తప్పుడు వ్యాఖ్యానం చేయడానికి వారు యత్నిస్తూ ఉండవచ్చనీ శ్రీ చవాన్ అన్నారు.

6 వ సంయుక్త వారం!

ఏరోకి - హైదరాబాద్ నేడు, 2 ఆటలు 5-45, 9-30

అజంతా-సికింద్రాబాద్ రోజు 3 ఆటలు, 2-00, 5-45, 9-30

శ్రీనివాస్-వరంగల్

పెండ్లికన్న ముందు - పెండ్లి తరువాత

45 సంవత్సరములనుండి అనుభవముగలభారత దేశములోనేగాక ఇతర దేశాలలో పేరుగాంచిన డాక్టర్ హోమాన్ (గవర్నమెంట్ రిజిష్టర్డు) మగవాండ్రుగాని ఆడవాండ్రు గాని గుప్తరోగముగలవారు డాక్టరుగారినిసంప్రదించిమొదటిదినమే పరిపూర్ణ యౌవ్వనము పొందండి డాక్టరుగారు అతల రోగులను బాగుచేసినారు.

ఒకవేళ చిన్నతనములో చెడుపనులవల్లనైన మరియు పెద్దవయస్సులో బలహీనతవల్లనైన, మరియు ఏ విధమువల్లనైన బలహీనము తగ్గనయెడల మీరు భయపడకూడదు. డాక్టరువద్దకు వచ్చి మీ జీవితము ఎప్పటికీ సుఖముగా నుండుకోగలరు.

ముఖ్యవివరము:- ప్రతిఒక్క బలహీనత, జ్ఞాపకశక్తి లేకపోవడం, మీరు తిన్న అన్నము శరీరానికి పట్టక బలహీనత ఉన్న యెడల మూత్రము యొక్క పరోగమైన, పైత్య, దమ్ము, పరిధమైన మీకు సంతోషము లేకుండా జాగుగా చేయబడును. సరముల బలహీనత విజిలిమిషన్ లతో చేయబడును. ఒకేరోజు జాగుగా చేయబడును. సంప్రదించు సమయము:- ఉ॥ గం. 9-00 నుండి 1-00 వరకు సా॥ 4-00 గం. నుండి 9-00 వరకు

మేనేజర్ : కుల్దీప్ మెడికల్ హాల్ (1947 స్థాపితము)

మొఘలంజాహీరోడ్, మోజంజాహీమార్కెట్ వద్ద, హైదరాబాద్ (ఏ.పి.)

రాష్ట్ర ప్రభుత్వ సమాచార శాఖ సమర్పించు

సోవియట్ చలన చిత్రోత్సవాలు

ఏప్రిల్ 1వ తేదీ నుండి 7వ తేదీ వరకు

కమల్ టాకీస్‌లో

ప్రతిరోజు కార్యక్రమం మార్చబడును

కోజువారీ టికెట్లు రు 2-00, 1-00, 0-50

సాయంత్రం 6 గంటల ఆట రాత్రి 9 గంటల ఆటకు

సీజన్ టికెట్లు

బాల్కనీ రు. 10-00, ఫస్ట్‌క్లాస్ రు. 5-00

సీజన్ టికెట్ అడ్వాన్స్ బుకింగ్‌కు

టూరిస్టు ఇన్ఫర్మేషన్ బ్యూరోవద్ద ఏర్పాటు గలవు

టి. రామచంద్రరావు

డైరెక్టర్

కరీంనగర్ జిల్లాలో సాంకేతిక కళాశాల నెలకొల్పాలని పట్టు

కరీంనగర్, మార్చి 29

స్థానిక ఎస్. ఆర్. ఆర్. ప్రభుత్వ సాయం కళాశాల వార్షికోత్సవం ఈ నెల 24 న కరీంనగర్ జిల్లా పరిషత్తు అధ్యక్షుడు శ్రీ జె. చొక్కారావు అధ్యక్షతన జరిగింది. రాష్ట్రమంత్రి శ్రీ యం. ఆర్. అప్పారావు విద్యోన్నతి సందేశమంయిస్తూ విద్యారంగంలో సాధించిన ప్రగతిని ప్రస్తావించారు.

సభాధ్యక్షులు శ్రీ చొక్కారావు మాట్లాడుతూ కరీంనగర్ జిల్లాలో సాంకేతిక కళాశాలగాని వ్యవసాయ లేక వైద్యకళాశాలలలో ఏ ఒకటి అయినా ఏర్పాటుచేయవలసిన అవసరం ఎంతైనా ఉన్నదన్నారు. జగిత్యాల ప్రాంతాలలో రెండు ఆర్టు సైన్సు కళాశాలలు నెలకొల్పడానికి ప్రభుత్వం అనుమతి ఇచ్చినందుకు ఆయన ముఖ్యమంత్రికి అభినందనలు తెలిపారు.

అంతకుముందు కాలేజి ప్రిన్సిపాల్ శ్రీ బి. వి. తలపతిరావు ముఖ్య అతిథులు సభికులకు స్వాగతం చెప్పారు. కార్మికశాఖాధికారి అధ్యక్షుడు శ్రీ అనగాని భగవంతరావు మాట్లాడుతూ క్రమశిక్షణ పాటించవలసిందని విద్యార్థులకు విజ్ఞప్తి చేసారు. విద్యార్థిసంఘ కార్యదర్శి శ్రీ ఆర్. శాస్త్రాల్ రాష్ట్ర సాంస్కృతిక వ్యవహారాల మంత్రి శ్రీ యం. ఆర్. అప్పారావుకు స్వాగత పత్రం సమర్పించారు. విద్యార్థిసంఘ కార్యదర్శి శ్రీ పి. బాబీరావు వందన సమర్పణ చేసారు.

కళ్యాణ రాష్ట్రమంత్రి శ్రీ యం. ఆర్. అప్పారావు రాష్ట్రగీత కార్మికుల పారిశ్రామిక సహకార సంస్థల సమాఖ్య సర్వసభ్య సమావేశానికి హాజరైనారు. సమావేశానికి సమాఖ్య అధ్యక్షుడు శ్రీ వి. రాములు (ఎం. ఎల్. ఎ) అధ్యక్షత వహించారు. సమావేశంలో శ్రీయుతులు జె. చొక్కారావు అనగాని భగవంతరావు ప్రసంగించారు. సమావేశం అనంతరం మంత్రి శ్రీ యం. ఆర్. అప్పారావు జిల్లా కేంద్ర గ్రంథాలయాన్ని సందర్శించారు. ఆయనకు శ్రీ బి. వెంకట్రామారావు స్వాగతం చెప్పారు.

అనంతపురంలో ప్రముఖ నటకునికి ఘన సన్మానం

అనంతపురం మార్చి 29

ప్రఖ్యాత నటకుడు శ్రీ రొద్దం హనుమంతరావును ప్రభుత్వం తరపున జిల్లా విద్యాశాఖాధికారి శ్రీ గోపీధారరావు సన్మానించారు. లలిత కళా పరిషత్ ఆవరణములో జరిగిన సన్మాన సభకు శ్రీ పి యస్ శర్మ అధ్యక్షత వహించారు. శ్రీ రొద్దం హనుమంతరావు నాట్యకళకు చేసిన సేవను గురించి శ్రీ యుతులు కె. సత్యరంగారావు, డి. సత్యనారాయణ, పి. వెంకటాచలం గోపీధార్ ఉపన్యసించారు.

శ్రీ రొద్దం హనుమంతరావు లాయరుగావుంటూ నటనాకళ కిగలిగిదాదాపు 46 సం. నాట్యకళకు సేవ చేశారు. అనేక నాటకాలను ప్రదర్శించారు అనేకమంది యువకులకు ప్రోత్సాహమిచ్చి ప్రోత్సహించారు. సంగీత నాటక అకాడమీ యేర్పడినప్పటినుండి దీని కార్యవర్గ సభ్యుడుగా వుంటున్నారు. రాయలసీమకు ప్రత్యేకించబడిన నాటక విద్యాలయాన్ని అనంతపురంలో నెలకొల్పుటకు అనుమతించడమేకాక దీనికి గౌరవ ప్రిన్సిపాల్ గా శ్రీ రొద్దం హనుమంతరావును నియమించారు. శ్రీ రొద్దం తనకు కానుకగా అందిన వందరూపాయల మొత్తాన్ని నాటక విద్యాలయానికి సమర్పించారు.

శ్రీ రామచంద్రరావు వందన సమర్పణ చేశారు.

జనసంఘ నిధికి కోనసీమ తరపున 17 వేల సమర్పణ

అమలాపురం, మార్చి 29

అఖిలభారత జనసంఘ కార్యదర్శి శ్రీ దీనదయాళ్ ఉపాధ్యాయను వచ్చే నెలలో ఇక్కడికి ఆహ్వానించి మన సన్మానం చేసికొని సీమతరపున 17 వేల రూపాయల నిధిని సమర్పించడానికి భారతీయ జనసంఘ అమలాపురం శాఖ నిశ్చయించింది. ఇటీవల జరిగిన స్థానిక శాఖ సర్వసభ్య సమావేశం ఈ నిర్ణయం గైకొన్నది.

కొడిమ్యాల ఉన్నత పాఠశాల వార్షికోత్సవం

కొడిమ్యాల మార్చి 29

మార్చి 19, 20 తేదీ, ఆదివారములలో కొడిమ్యాలలోని జిల్లా పరిషత్తు ఉన్నత పాఠశాల వార్షికోత్సవం జరిగినది. సాహిత్యోపన్యాసాలు కవి సమ్మేళనం అష్టావధానం ఆటల పోటీలు. తరగతి గదుల అలంకరణం విద్యార్థినుల నాట్య ప్రదర్శనలు నిర్వహించ బడినవి.

జిల్లా పరిషత్తు విద్యాశాఖ ఉపకార్యదర్శి శ్రీ వి నాగేశ్వరశర్మ శతావధాని కృష్ణమాచార్యులు కె. సంపత్కుమార, వేముగంటి నరసింహాచార్యులు, గోపాలకృష్ణశర్మ మృత్యుంజయశర్మ లక్ష్మీనృసింహ శర్మ అష్టావధాని కార్యక్రమాలలో పాల్గొన్నారు.

పాఠశాల ప్రధానోపాధ్యాయులు శ్రీ వి. రామారావు నివేదికను చదివారు విద్యాశాఖా కార్యదర్శి బహుమతి ప్రదాన మొనర్చిన తిత్యాతతృప్తజ్ఞులతో కార్యక్రమము ముగిసినది రాత్రి విద్యార్థులు "శ్రీ కృష్ణ పాండవీయం" నాటకమును ప్రదర్శించారు.

అచ్చంపేట ఎన్. జి. వో ల సంఘ ఎన్నికలు

నుమాబూలీనగర్, మార్చి 29

హైదరాబాదు ఎన్. జి. వో ల కేంద్ర సంఘం అచ్చంపేటశాఖ నూతన కార్యవర్గానికి ఈ క్రింది వారు ఎన్నికైనారు. అధ్యక్షుడు ఉపాధ్యాయులు శ్రీ జి రమానందన్ రెడ్డి శ్రీ సి. వెంకటనారాయణ కార్యదర్శి శ్రీ వి. శేషాచారి సంయుక్త కార్యదర్శి శ్రీ నరసింహారెడ్డి, కోశాధికారి శ్రీ వి. కె. గుప్త

నాలుగవ ప్రణాళికకు రష్యా సహకారం

విదేశ ఆర్థిక వ్యవహారాల కమిటీ అధ్యక్షునితో కాల్ చర్చలు

మాస్కో మార్చి 29 (పి టి ఐ)

భారత రాయబారి శ్రీ టి. ఎన్. కౌల్ నిన్న విదేశ ఆర్థిక వ్యవహారాల కమిటి అధ్యక్షునితో సమావేశమై భారతదేశపు నాలుగవ పంచవర్ష ప్రణాళికకు సోవియటు సహాయాన్ని గురించి చర్చలు జరిపారు. ఈ సందర్భంలో తుది విన్నపాలు చేయడానికి సోవియట్ ప్రతినిధివర్గంత్వరలో భారత దేశానికి బయలు దేరుతుంది.

వచ్చే సంవత్సరం ప్రభుత్వ యాజమాన్యరంగంలో నెలకొల్పే బృహత్ వ్యవసాయ క్షేత్రాలకు కావలసినయంత్రాలు ఇతర పరికరాలను భారతదేశానికి సోవియటు రష్యా ఇస్తుందని తెలుస్తూంది. భారతదేశంలో నాలుగవ ప్రణాళికా కాలంలో నెలకొల్పదలచిన ఇట్టి 10 వ్యవసాయ క్షేత్రాలకు కూడా రష్యా యంత్రాలను సహాయం చేస్తుంది

క్షేత్రాలకు ప్రధానంగా అవసరమైన పత్రాలను ఈ క్షేత్రాలు ఉత్పత్తి చేస్తాయి

ఈ సందర్భంలో చర్చలు జరపడానికి భారత ప్రతినిధివర్గం ఇటి త్వరలో మాస్కో వెడుతుంది.

వచ్చేనెల 1 నుండి దక్షిణ రైల్వేలో కొత్తప్రెయిన్ల ఏర్పాటు

విజయవాడ డివిజనల్ సూపరింటెండెంటు వివరణ

(ఆంధ్రభూమి ప్రతినిధి)

విజయవాడ, మార్చి 29

వచ్చేనెల 1వ తేదినుండి మద్రాసు-న్యూఢిల్లీ, మధ్య నడుపబడిన సదరన్ ఎక్స్‌ప్రెస్ ప్రెయిన్లను డీజెల్ తో నడుపుతారని, మద్రాసునుండి న్యూఢిల్లీకి వెళ్లే ఈ ప్రెయిన్ల ప్రయాణ కాలాన్ని 4 1/2 గంటలకు ఢిల్లీనుండి మద్రాసుకు వచ్చే వీటి ప్రయాణ కాలాన్ని 3 1/2 గంటలకు తగ్గిస్తారని దక్షిణ రైల్వే డివిజనల్ సూపరింటెండెంటు శ్రీ వెంకట్రామణి (విజయవాడ) వెల్లడించారు.

సదరన్ ఎక్స్‌ప్రెస్‌లో ఉండే మూడు బోగీలలో ఒక ఎయిర్ కండిషన్ మొదటి తరగతి బోగి అని మిగిలిన రెండు హైదరాబాదునుండి న్యూఢిల్లీకి వెళ్లే బోగీలని విటన కాజీపేటలో వేరుచేస్తారని ఆయన చెప్పారు. మద్రాసు-హౌరా మెయిల్ వేగాన్ని పెంచడానికై కొన్ని చర్యలు వివరిస్తూ వీటివల్ల వర్షాడే ఇబ్బందులను తొలగించడానికి చేసిన ప్రత్యామ్నాయ పనుల్నాట్లను శ్రీ వెంకట్రామణి వివరించారు

మద్రాసు-హౌరా, మద్రాసు-హైదరాబాదు ఎక్స్‌ప్రెస్ ప్రెయిన్లను గుంటూరు మచిలీపట్నం మధ్య ఒకహాల్టు ప్యాసింజరును వచ్చేనెల 1వ తేదీనుండి ప్రవేశపెడుతున్నట్టు డివిజనల్ ఆపరేటింగ్ సూపరింటెండెంటు శ్రీ సింగ్ తెలియచేసారు. మీటర్ గేజ్ సెక్షన్‌లో గుంటూరు దోనకొండ మధ్య నడిచే 1047 1042 ప్యాసింజర్ ప్రెయిన్లను నందిగామవరకు పొడిగిస్తున్నట్టు ఆయన వెల్లడించారు.

ఉపరాష్ట్రపతి డాక్టర్ జాకీర్ హుసేన్ ఈ నెల 27 వ తేదీన నగరానికి వచ్చినప్పుడు విమానాశ్రయంవద్ద గవర్నర్, ముఖ్యమంత్రి ప్రభృతులు ఆయనకు స్వాగతం చెప్పినపటి దృశ్యం.

అగ్ని ప్రమాదంలో ఇద్దరు బాలుర దుర్మరణం

నిజామాబాద్ సమీప గ్రామంలో ఘోర సంఘటన

హైదరాబాద్, మార్చి 29

నిజామాబాద్, సమీపంలో ఉన్న గుళ్ళపేట్ గ్రామంలో నిన్న సంభవించిన అగ్ని ప్రమాదంలో ఇద్దరు బాలురు మరణించారని, 17 ఇళ్ళు దగ్ధమయినవని తెలుస్తున్నది.

ఈ అగ్ని ప్రమాదంలో కొన్ని పశువులు కొట్టాలుకూడా దగ్ధమయినందున 20 పశువులుకూడా మరణించినట్టు వేడు. ఇక్కడ పోలీసులు ప్రధాన కార్యాలయానికి చేరిన సమాచారం ద్వారా తెలుస్తున్నది.

అమీర్ పేటలో చోరీ సందర్భంలో ఒక వ్యక్తి అరెస్టు

(ఆంధ్రభూమి ప్రతినిధి)

హైదరాబాద్, మార్చి 29

అమీర్ పేట ప్రాంతంలో జరిగిన ఒక చోరీ సందర్భంలో ఒక వ్యక్తి అనుమానాస్పదంగా అరెస్టు చేసారు. అపహరించిన వస్తువులు కూడా లభించినట్టు తెలుస్తున్నది.

నిందితుడు గత వారంలో ఈ ప్రాంతంలో ఒక ఇంజినీర్ ఇంటి నుండి 2 వేల రూపాయలు విలువగల నగలను అపహరించినట్టు తెలుస్తున్నది.

పోలీసు ఇన్‌స్పెక్టర్ కమరుద్దీన్ ఈ కేసు దర్యాప్తు చేసారు.

ఫ్రెంచి విదేశాంగ మంత్రితో జార్జిబాల్ చర్చలు

పారిస్ మార్చి 29 రాయిటర్

నాటో సైనిక కూటమినుండి ఫ్రెంచి సైన్యాలను ఉపసంహరించుకోవడానికి రూపొందించిన పథకాలను మార్చి ఫ్రాన్స్ అమెరికాకు తెలియచేసినది

కూటమిలోని ఇతర సభ్యదేశాలన్నిటికీ ఫ్రాన్స్ యీ వారంలో పంపనున్న తెలుపులోని వివరాలను ఫ్రెంచి విదేశాంగ మంత్రి అమెరికా ఉపవిదేశాంగ మంత్రి జార్జ్ బాల్‌కు తెలియచేసారు

నిన్న సుమారు 85 నిముషాలపాటు చర్చలు జరిపిన అనంతరం జార్జ్ బాల్ విలేకరులతో మాట్లాడుతూ "నాటో కూటమిలోని పరిణామాలనుగూర్చి చర్చించినట్టు చెప్పారు. ఇంతకు మించి వ్యాఖ్యానించనవసరం లేదనుకుంటాను" అని జార్జ్ బాల్ అన్నారు.

ప్రధాని పర్యటనపై అమెరికా పత్రికల వ్యాఖ్యలు

వాషింగ్టన్, మార్చి 29

భారత ప్రధాని మంత్రి వాషింగ్టన్ వచ్చినందుకు అభినందిస్తూ అమెరికాలోని వార్తా పత్రికలు సంపాదకీయాలు వ్రాశాయి

స్వేచ్ఛాయుత మార్గ, ప్రజాస్వామ్య వ్యవస్థగల భారతదేశం సోషలిస్టిక్ సామాజిక రాజకీయ సమస్యలను పరిష్కరించుకోడానికి మహాత్తరమైన కృషి చేస్తున్నది అని పేర్కొన్న దేశానికి కొత్తగా ప్రధానమంత్రి అయినవారు శ్రీమతి గాంధి అని "న్యూ మూర్ నేస్" అన్న పత్రిక వ్రాసింది. శ్రీమతి గాంధి అధ్యక్షుడు జాన్సన్ ఉభయులకూ ఈ సంప్రదింపులు ప్రయోజనకారి కాగలవు. భారత దేశం స్వయం సహాయం చేసుకోడంలో సహాయ పడాలన్న ఆకాంక్షను అమెరికన్ ప్రజలు అనేక విధాల వ్యక్తపరిచారు. అంతే గాకుండా భారత ప్రజాస్వామ్య ప్రమత్నాం యెడల తనకుగల గౌరవాభిమానాలను వారు వెక్కువ విధాల వ్యక్తపరిచారు. అధ్యక్షుడు జాన్‌సన్, శ్రీమతి గాంధి మధ్య జరిగే ఈ సంప్రదింపులకు చిరకాల ప్రాముఖ్యముండగలదని ఈ పత్రిక పేర్కొన్నది

భారత దేశం తన ఆహార సమస్యను ఎదుర్కొనగలందులకు 46 లక్షల టన్నుల గోధుమలను తన వ్యక్తిగత పర్యటనకింద పంపి, ఇండో అమెరికన్ సంబంధాలకు తాను ఎంతగా ప్రాముఖ్యమిస్తున్నది అమెరికా అధ్యక్షుడు ఇదివరకే వివరించారని "షింగ్టన్ పోస్టు" పత్రిక వ్రాసింది. భారత దేశం, అమెరికా, రెండూ ప్రజాస్వామ్య దేశాలు కావడం వల్లనే ఉభయ దేశాల సంబంధాలు ఒకే విధమైన పిలుపు తుండటమే భారత ప్రధాని అమెరికా ఉత్సాహపడటానికి కారణమని ఈ పత్రిక వ్రాసింది.

శ్రీమతి గాంధి వాషింగ్టన్ పర్యటన సఫలంలో అగుతున్నదని, వాషింగ్టన్ ఈవెనింగ్ స్టార్ పత్రిక వ్రాసింది. ఈ పర్యటన అభినందింపదగినదని ఈ పత్రిక పేర్కొంది.

6 లక్షల సంవత్సరాల నాటి అస్థిపంజరం

మ్యూనిచ్ డాడ్ మార్చి 29

మానవ చరిత్రలో ఆరు లక్షల సంవత్సరాలకిత్రం జరిగిన హత్యను నేడు వెలికి లాగటం జరిగింది. హత్యకు ఉపయోగించిన ఆయుధం ఆదివిల్లి కర్రేది దవడ శాలూ కు ఎముకని నిపుణులంటున్నారు. హత్య జరిగిన ప్రదేశం హిమయుగకాలం కర్రు పూ ఆరులక్షల సంవత్సరాలకిత్రం లో జావాద్వీపం, హాయిడ్ ననియాన్ సాంగిరాన్ కు చెందిన తొలి ప్రాచీన మానవుడు పిథెకాంత్రోపస్ మోడ్ తో కలిసి టిన్సన్, పరిశోధన సంస్థ సభ్యిన అయిన మెర్లాక్ హోమ్స్ మ్యూనిచ్ విశ్వవిద్యాలయంలో పూర్వప్రాచీన చారిత్రక యుగవిభాగంలో అధ్యాపకుడు ఆచార్య వాన్ కోనిగ్ సాల్డ్ తొలిపాత్రిక చారిత్రక మానవుని పై జావాద్వీపంలో జరుపుతున్న పరిశోధనల్లో ఆచార్య కొనిగ్ స్వాల్డ్ కు ప్రపంచంలో ఇంతవరకు లభ్యంకాని పైన ఆరులక్షల సంవత్సరాల క్రితం నాటిమానవుని అస్థిపంజరం లభించింది దాని ఆధారంగా ఆయన పైహత్యను పరిశోధించాడు తొలిప్రాచీన చారిత్రక మానవులికాలం ఏడులక్షల సంవత్సరాల క్రితమని శాస్త్రజ్ఞులు నిర్ణయించారు. వారిలాగే వివిధప్రాచీన సంస్కృతుల భగ్నావశేషాల్లో చేకన్పిస్తున్నది.

ఈ విషయంగా మ్యూనిచ్ లోని సూనావవంశశాస్త్రవేత్త ప్రసిద్ధవైద్య నిపుణుడైన డాక్టర్ ఆ స్కోక్ పరిశోధనా రంగంలో ప్రవేశించి ఆశ్చర్య చకితుడయ్యాడు అయిదు లక్షల సంవత్సరాల క్రితం మానవుడు జీవించటానికి భూమండలంపై కావలసినంత చోటు ఉండగా వాత్సలు ఆరణాల్సిన కారణమేమిటో అర్థం గాలేదట వాడు ప్రమాదాలు చాలా అరుదుగా జరిగేవని. అయితే తరచు పొరుగువారి పంటలో పోషాపాయసమో అయ్యే ప్రమాదం మాత్రం ఎక్కువగా కన్పిస్తున్నదని ఆయన అంటున్నాడు. తిన్నట్లు జావాద్వీపంలో 40 60 వేల సంవత్సరాల కాలం నాటి 20 మంది మానవులకు చెందిన 600 ఎముకలు గల పోను నాటి మానవుల విందు భోజనంలో గొంతుకడ్డంపడిగా తిని పారేసినవని అంటాడాయన. నిజమే అది. ఆ ఎముకల పోను నాటి నరమాంసభక్షకులైన మానవుల విందులో పదార్థాలైన మానవులవే మరి

నాటి మానవుని గరిష్ఠ ఆయుప్రమాణం 40 సంవత్సరాలని హిమయుగ మధ్యకాలంలో 30 ఏళ్లు నిండితే ముసలివాళ్ళనిచెప్పే ఉమని డాక్టర్ స్కోక్ అంటాడు. ఫ్రాన్స్‌లో దొరికిన 37 మంది తొలి మానవుల్లోనూ 31వ పుట్టిన రోజు జరుపుకున్నవారు ఒక్కరూ లేరని పరిశోధనలు తెలుపుతున్నాయి.

1960 లో జర్మన్ వాయ్ జార్జ్ (టాంజానియా)లో దొరికిన 12వేల సంవత్సరాలకుని అవశేషాలు, పూర్వప్రాచీన చారిత్రక యుగంలోని హంతకులు శత్రు హత్యలకుకూడా పాల్పడేవారని ఋజువు చేస్తున్నవి. పెకింగ్ సమీపాన నున్న చౌకౌటెన్ లోనూ మూర్ (ప. జర్మనీ) సమీపంలోని స్టెన్ హాక్ లోనూ, జావాలోని ఎన్ గాడోంగ్ లోనూ, యుగోస్లావియాలోని క్రాసేవా లోనూ తొలిమానవుల అవశేషాలు హత్యల్నే ఋజువు చేస్తున్నాయి. వీరందరూ మొద్దుదైన ఆయుధంతో నిర్దయ విధానం కల్గటం వలన మరణించారంటాడు స్కోక్. చివరకాయన "మానవునికి మానవుని వలన ప్రమాదం నేటి ఈ అణుయుగంలో నేగాదు, నాటి ప్రాచీన చారిత్రక యుగంలో కూడా తప్పలేదు..." అంటాడు.

(యు. పి. ఎస్)

శబరినదిపై రిజర్వాయరు నిర్మాణం అసాధ్యం

అసెంబ్లీలో మంత్రి సుబ్బారెడ్డి స్పష్టీకరణ

(ఆంధ్రభూమి ప్రతినిధి)

హైదరాబాద్, మార్చి 29

గోదావరి డెల్టాలోని శబరినదికి రిజర్వాయరును నిర్మించడం సాధ్యం కాదని ఇరిగేషన్ వ్యవసాయ శాఖల మంత్రి శ్రీ ఎ పి సుబ్బారెడ్డి నేడు స్పష్టంచేసారు

అసెంబ్లీలో శాల అటెన్షన్ తీర్మానంపై మాట్లాడుతూ శ్రీ సుబ్బారెడ్డి పై విధంగా అన్నారు.

ఇప్పుడు ప్రాంతాలు పూర్తయితే రిజర్వాయరు మునిగిపోగలదని ఇంజనీర్లు అభిప్రాయపడుతున్నారని శ్రీ సుబ్బారెడ్డి అన్నారు.

గోదావరి డెల్టా ప్రాంతంలో రెండవ పంటకుగాను కడెం జలాశయపు ప్రాజెక్టులనుండి నీరు సరఫరాచేసి ఏర్పాట్లు కావించినట్టు మంత్రి హామీ ఇచ్చారు రెండవపంటకు నీరు ఇచ్చే విషయంలో పరిస్థితి క్లిష్టమైనదని ఆయనఅన్నారు నీరులేక పంట దెబ్బతినకుండా చూడటానికి సకల జాగ్రత్త చర్యలు గైకొంటున్నట్టు ఆయన వివరించారు

రెండవ పంటకు నీరు ఇవ్వవలసిన ఆవశ్యకతనుగురించి శ్రీ పి. శ్యామసుందరరావు ప్రశ్నకు సమాధానమిస్తూ శబరినదిపై రిజర్వాయరునుకట్టాలని కాంగ్రెసు సభ్యుడు శ్రీ శేషారావు కోరారు.

అమ్మకంపన్ను చట్టం సవరణ

హైదరాబాదు, మార్చి 29

గత మార్చి 24వ తేదీన రాష్ట్రపతి ఆమోదం లభించిన 1966వ సంవత్సరపు ఆంధ్రప్రదేశ్ సాధారణ అమ్మకం పన్ను (సవరణ) చట్టాన్ని ఏప్రిల్ 15వ తేదీన వెలువడే ఆంధ్రప్రదేశ్ గజెటు అసాధారణ సంచిక 4వ పార్టులో ప్రచురిస్తారు. 1966 ఏప్రిల్ 1వ తేదీనుండి యీచట్టం అమలులోకి వస్తుంది.

ఈ సవరణచట్టం ద్వారా సవరించబడిన ప్రధాన చట్టంలోని 6వ సెక్షన్ అనుసరించి యీ సెక్షన్ క్రింద విధించబడే మట్టిపుల్ పన్నును రూపాయకు 2 పైసలనుండి 3 పైసలకు పెంచారు ఈ సవరణచట్టం ద్వారా సవరించబడిన ప్రధాన చట్టంలోని మొదటి షెడ్యూలును అనుసరించి రాష్ట్రంలోని మొదటి టోకు వర్తకుడు చేసే బియ్యం విక్రయంపై పన్ను రేటును రూపాయకు 4 పైసలనుండి 6 పైసలకు పెంచారు. రాష్ట్రంలో విక్రయించబడి వినియోగించబడిన బియ్యంపై రూపాయలో రెండు పైసలు రిటేటుగా అనుమతిస్తారు అదేవిధంగా ఈ సవరణ చట్టం ద్వారా సవరించబడిన ప్రధాన చట్టంలోని రెండవ షెడ్యూలును అనుసరించి రాష్ట్రంలో వరిధాన్యం మొదటి కొనుగోలుపై విధించే పన్నును రూపాయకు 8 పైసలు నుంచి 5 పైసలకు పెంచారు రాష్ట్రంలో కొనుగోలుచేసి వినియోగించబడిన వరిధాన్యంపై 2 పైసలు రిటేటుగా అనుమతిస్తారు.

వరిధాన్యం, బియ్యంలపై పన్నుల రేట్లను హెచ్చించిన దృష్ట్యా రిటేటు అనుమతించబడిన వరిధాన్యం బియ్యంల పరిమాణములను 1956వ సం. కేంద్ర అమ్మకం పన్నుచట్టం క్రింద విధించబడే పన్నులనుండి మినహాయించాలని ప్రభుత్వం నిశ్చయించింది 1956వసం కేంద్ర అమ్మకం పన్ను చట్టంలోని 8 (5) సెక్షన్ క్రింద 1966 ఏప్రిల్ 1వ తేదీనుండి అమలులోకివచ్చే విధంగా యీ మినహాయింపు సవరణకు సంబంధించిన ప్రకటనను ప్రభుత్వం జారీచేస్తుంది

"మంత్రి భారతి"

న్యూఢిల్లీ, మార్చి 29 (యు.యన్.ఐ)

రాష్ట్రపతి, ఉపరాష్ట్రపతి ప్రధాని అతరమంత్రుల ఉపన్యాసాలను ప్రసారం చేయడానికి జాతీయ వాణి "వివిధ భారతి" సమూహంలో "మంత్రి భారతి" అనే పేరుతో ప్రత్యేక కార్యక్రమం ప్రారంభించాలని నిన్న లోక్‌సభలో కాంగ్రెస్ సభ్యుడొకరు సూచించారు

సమాచార, ప్రసార మంత్రిత్వశాఖ పద్దులపై చర్చలో శ్రీ కె.హనుమంతయ్య మాట్లాడుతూ జాతీయ వాణి మంత్రుల ఉపన్యాసాలను వార్తలుగా శ్రోతలకెత్తిన రుద్దుతున్నదని అన్నారు. "మనం ఏకమత్యంగా ఉండాలి", "నిజాయితీగా వ్యవహరించాలి" అనే నీతిబోధలు కూడా వార్తలుగా చలామణి అవుతున్నాయని పేర్కొంటూ మరే దేశంలోను ఈ పద్ధతిని సహించి ఉండేవారు కాదని అన్నారు.

బ్యూరోక్రసి విధానాలకు అలవాటుపడిన యంత్రాంగం ఉన్నత స్థానాలలో ఉన్న వ్యక్తుల అరరాతి సూచాలు పొందడానికి యత్నించడమే ఈ పద్ధతి మూల కారణమని విమర్శించారు. జాతీయ వాణి ప్రసారం చేసే వార్తలలో ఇట్టి ఉపన్యాసాలు మచ్చుకైనా కేటుండారిని వేయాలని కోరుతూ. "మంత్రి భారతి" అనే ప్రత్యేక కార్యక్రమాన్ని ప్రారంభించాలని శ్రీ హనుమంతయ్య హాస్యధోరణిలో సూచించారు

కవిరాజు కృతి సమర్పణ

(ఆంధ్రభూమి విలేకరి)

పొన్నూరు మార్చి 29

"ఆయా దేశకాల ఆచార వ్యవహారములను ప్రతిబింబింపజేస్తూ సాంఘిక దురవస్థలను తొలగించి వాదృష్టిలో ఖండిస్తూ, సాంఘిక వృద్ధికి దోహదం చేసే సాహిత్య సృష్టియే ఉత్తమమైనది. ఆవశ్యకమైనదికూడ సాహిత్యం ద్వారా సాంఘిక విప్లవం తెచ్చిన మహనీయులలో వీరేశలింగంపంతులు వెంకట రత్నంనాయుడు తరువాత చెప్పదగిన వారు "కవిరాజు" త్రిపురనేని రామస్వామి చౌదరి అయిన ఉన్నత విద్యాభ్యాసం చేసికూడా పదవులకాసిపక రాజకీయాలలోకి పోకుండగానే పురాణములు, ఇతిహాసములలోని మూఢనమ్మకాలను అశ్లీలములను ఖండిస్తూ కుల మత సిద్ధాంతాలను గర్హిస్తూ సర్వ మానవ సమానత్వమే లక్ష్యముగా, తెనుగు నుడికారములో చక్కని కవిత్వమునుప్రాసి విప్లవం తెచ్చారు అట్టి విప్లవ వాది జీవిత చరిత్రను కృతిగా చేసి ఈ సభకు నేను అధ్యక్షుడు కావడం వా అదృష్టంగా భావిస్తున్నాను" అని శ్రీ తుమ్మల సీతారామమూర్తి అన్నారు

ఆదివారం రాత్రి నిడుబ్రోలు హైయర్ సెకండరీస్కూలులో జరిగిన "కవిరాజు" కృతి సమర్పణ మహోత్సవ సభకు శ్రీ తుమ్మల సీతారామమూర్తి చౌదరి అధ్యక్షత వహించారు

సమాచార శాఖ "విద్యాపోషక" శ్రీ హనుములపాటి బుచ్చియ్యయ్య విశ్రుతులకు స్వాగతం చెప్పారు. శ్రీ కొత్త సత్యనారాయణ చౌదరి తాను వ్రాసిన "కవిరాజు" అనే గ్రంథమును, తెనాలి ప్రముఖ న్యాయవాది శ్రీ ఆవుల గోపాలకృష్ణమూర్తి ఆవిష్కరించారు ఉభయులు నూతన పద్ధతులను పరస్పరం బహుధా పరిచయం చేసుకొన్నారు

డా॥ త్రిపురనేని వెంకటేశ్వరరావు మాట్లాడుతూ 22 సంవత్సరాల తరువాత కవిరాజు చరిత్ర వెలువడడం, అదిన్నీ శ్రీ కొత్త సత్యనారాయణ చౌదరి లాటి వారు వ్రాయడం ముదావహము. కృతి సమర్పణ అనే సంప్రదాయం మంచిదికాదు. ఇది కవిరాజు సమగ్ర చరిత్రకాదు. ముందు ముందు సమగ్ర చరిత్ర వెలువడు మందని ఆశిస్తున్నానని అన్నారు.

గుడివాడ కళాశాల ఆంధ్రోపన్యాసకులు శ్రీ యర్రోజు మాధవాచార్యులు మాట్లాడుతూ ఇలాఅన్నారు: "కవిరాజు సంకల్పం మంచితనం శమని జ్ఞాన చక్రవర్తి పట్టాభిషేకమునకు వెళ్లి వీరి పూర్వులు బహుమతులు సన్మానులు పొందారు. కవిరాజు శక్తి యుక్తి ఉక్తి కూడ కలజ్ఞానిది గొప్పవాడుకూడ తమ గురువులతో సమానుడు తరువాతి వారికి కొప్పరపు కవులతో వివాదం యేర్పడినప్పుడు గురువులతరపున తాను నిలబడి నేనివాడు అంతేకాక తన అభిమతానికి తాను నమ్మినదారిలో సూటిగా పోయే తత్వం ఆయనది అందుకే తన గురువులకు తెలియకుండ పురాణములలో దొసములను ఖండిస్తూ గ్రంథం వ్రాసి ప్రచురించారు నిజమైన సమతను గోరువారు కవిరాజు మార్గమును అవలంబించాలి"

తెనాలి జర్నలిస్టు శ్రీ యం చక్రపాణి మాట్లాడుతూ కవిరాజును గూర్చి ప్రముఖంగా ప్రశంసించినవారిలో ఆయన విధానాలను అమలు పరుస్తున్న వారెందరుంటారో తెలియనని అన్నారు ఒక వ్యక్తిని గౌరవించడ మనే ఆయన విధానముల ఆచరించుటయే కాబట్టి కవిరాజు మతానుయాయుల మనకొనవారు. ఆచరణలో దానిని ప్రదర్శించడం అవసరమని ఆయన అన్నారు

స్థానిక సంస్కృత కళాశాల ప్రిన్సిపాల్ శ్రీ కృష్ణ భగవాన్, శ్రీ విన్నకోట మాధవరావు కోడిపిట్ట వెంకట కవి కొల్లా శ్రీ కృష్ణారావు ఒగేటి సాంబమూర్తి ప్రభృతులు కూడా ప్రసంగించారు ప్రముఖులు పలువురు సందేశములు చదువబడినవి

పి. వి యన్. కళాశాల తెలుగు పండితులు శ్రీ శంకర ప్రసాద్ వందన సమర్పణ చేశారు

కొత్తపల్లిలో విద్యుదాఘాతం పల్లకీ మృతి

హనుమకొండ మార్చి 29

హనుమకొండ తాలూకా కొత్తపల్లి గ్రామంలోని ఒక గ్రామ ఈ నెల 28 న ఎలక్ట్రిక్ మోటారు అమర్చిన తన బావిలోదిగి పైపును తీయ ప్రయత్నించగా అతను విద్యుదాఘాతానికి లోనై మృతి చెందినట్టు తెలియవచ్చింది అతనిని రక్షించడానికి బావిలో దిగిన మరి నలుగురు గాయపడ్డారు వారిని చికిత్సనిమిత్తం హనుమకొండ ఆస్పత్రిలో చేర్చారు.

సెంట్రల్ రైల్వే

1-4-1966 నుంచి అమలులోకి వచ్చే టైమ్ టేబుల్‌లోని కొన్ని ముఖ్యాంశాలు.

ప్రవేశపెట్టిన కొత్త రైళ్లు

హైదరాబాద్-మద్రాసుల నడుమ ఒక ఎక్స్‌ప్రెస్ రైలు దిగువ తెలిపిన సమయాలలో నడిచేటట్లు ప్రవేశ పెట్టబడినది.

54 ఎగువ		58 దిగువ
గం. ని		గం. ని.
14-10 బు. వ.	హైదరాబాద్	శే వ. 12-15
9-50 శే. వ.	మద్రాసు	బు వ. 16-30

సర్వీసుల పద్ధతిలో మార్పులు

21 దిగువ/22 ఎగువ ఎయిర్ కండిషన్డ్/ సదరన్ ఎక్స్‌ప్రెస్ న్యూఢిల్లీ-మద్రాసుల నడుమ డీజిల్ ఇంజన్లతో నడుస్తుంది ఈ రైళ్ళ సమయాలు దిగువ తెలిపిన విధంగా వుంటాయి:

22 ఎగువ		21 దిగువ
గం. ని.		గం. ని.
19-15 బు. వ	న్యూఢిల్లీ	శే. వ. 11-10
10-20 శే. వ	మద్రాసు	బు వ. 20-30

న్యూఢిల్లీ-మద్రాసుల నడుమ 8 గంటల 50 నిమిషాల మేరకు మద్రాసు-న్యూఢిల్లీల నడుమ 4 గంటల 30 నిమిషాల మేరకు వేగం హెచ్చించబడుతుంది. ఈ రైళ్ళలో ఇప్పుడు ఆగే స్టేషన్లు యథాతథంగా వుంటాయి.

16 ఎగువ గ్రాండ్ ట్రంక్ ఎక్స్‌ప్రెస్ న్యూఢిల్లీ నుంచి ఇప్పటిలాగ 17-25 గంటలకుగాక 19-45 గంటలకు బయలుదేరి 14-20 గంటలకు బదులు 16-55 గంటలకు మద్రాసు చేరుకుంటుంది

47 దిగువ హైదరాబాద్-పూరి ఫాస్ట్ పాసింజరు హైదరాబాద్ నుంచి ఇప్పటివలె 20-00 గంటలకు బదులు 19-00 గంటలకు బయలుదేరి 16-05 కు బదులు 14-25 గంటలకు పూరి చేరుకుంటుంది.

820 ఎగువ కాజీపేట—హైదరాబాద్ కాజీపేట నుంచి ఇప్పటి వలె 2-40 గంటలకు బదులు 4-00 గంటలకు బయలుదేరి 6-50 గంటలకు బదులు 8-00 గంటలకు హైదరాబాద్ చేరుకుంటుంది.

882 ఎగువ కాజీపేట-హైదరాబాద్ పాసింజరు కాజీపేట నుంచి ఇప్పటి లాగ 7-30 గంటలకు బదులు 15-50 గంటలకు బయలుదేరి హైదరాబాదుకు 21-20 గంటలకు చేరుకుంటుంది. ఈ రైలు అన్ని స్టేషన్లలో ఆగుతుంది.

తూర్పు సెక్షనల్ కోచీలు

21 దిగువ/ 22 ఎగువ సదరన్ ఎక్స్‌ప్రెస్ రైళ్ళకు హైదరాబాద్ న్యూఢిల్లీల నడుమ మొదటి తరగతి మూడవ తరగతిగల ఒక మిశ్రమ కోచీ. మూడవ తరగతి గల ఒక కోచ్. ప్రవేశపెట్టబడుతున్నాయి. ఇదే విధంగా హైదరాబాద్ కాజీపేటల మధ్య కనెక్టింగ్ రైళ్ళకు కూడా ప్రవేశపెట్టబడుతున్నాయి. ఈ కోచ్‌లు సదరన్ ఎక్స్‌ప్రెస్ రైళ్లు నడిచే రోజులలో వారంలో 5 రోజులు నడుస్తాయి. పైన తెలిపిన సెకనల్ కోచీలు ప్రవేశపెట్టబడుతున్న కారణంగా గ్రాండ్ ట్రంక్ ఎక్స్‌ప్రెస్ రైళ్ళద్వారాను వాటి కనెక్టెడ్ రైళ్ళ ద్వారాను హైదరాబాద్ న్యూఢిల్లీల నడుమవారానికి మూడుసార్లు నడుస్తున్న మొదటి తరగతి, మూడవ తరగతి మిశ్రమ కోచీలు నిలిపివేయబడుతాయి.

హైదరాబాద్-మద్రాసుల మధ్య ఒక అదనపు రైలును ప్రవేశపెట్టిన కారణంగా హైదరాబాద్-మద్రాసుల నడుమ గ్రాండ్ ట్రంక్ ఎక్స్‌ప్రెస్, జనతా ఎక్స్‌ప్రెస్, కాజీపేట్ కనెక్టింగ్ రైళ్ళ ద్వారా నడుస్తున్న సెకనల్ కోచీలు ఇకమీదట వుండవు.

రాయ్‌పూర్-న్యూఢిల్లీల నడుమ బిలాస్‌పూర్, కట్ని, జీలాలమీదుగా మొదటి తరగతి మూడవ తరగతి వుండే ఒక మిశ్రమ కోచీ ప్రవేశపెట్టబడుతోంది. ఇది రాయ్‌పూర్ నుంచి న్యూఢిల్లీకి 822 నాగపూర్ - టాటానగర్ పాసింజర్/86 ఎగువ బిలాస్‌పూర్ భోపాల్ ఎక్స్‌ప్రెస్/ 67 దిగువ పఠాన్‌కోట ఎక్స్‌ప్రెస్‌లతోను, న్యూఢిల్లీ నుంచి రాయ్‌పూర్‌కు 58 ఎగువ పఠాన్‌కోట ఎక్స్‌ప్రెస్/ 85 దిగువ భోపాల్-బిలాస్‌పూర్ ఎక్స్‌ప్రెస్/ 821 టాటానగర్-నాగపూర్ పాసింజర్ రైళ్ళతోను నడుపబడుతుంది.

గుంటూరు నుంచి హైదరాబాదుకు మొదటి తరగతి, మూడవతరగతి వుండే మిశ్రమకోచీ ఒకటి గుంటూరునుంచి 488 గుంటూరు - విజయవాడ పాసింజరు/58 మద్రాసు-హైదరాబాద్ ఎక్స్‌ప్రెస్‌తోను, హైదరాబాద్ నుంచి 54 హైదరాబాద్-మద్రాసు ఎక్స్‌ప్రెస్/486 మచిలీపట్నం గుంటూరు పాసింజరుతోను నడుపబడును.

సెకనల్ కోచీలు నడిచే రోజుల పెంపుదల

15 గ్రాండ్ ట్రంక్ ఎక్స్‌ప్రెస్/ 27 వారణాసి ఎక్స్‌ప్రెస్‌లతో వారానికి రెండుసార్లు నడుస్తున్న మద్రాసు-వారణాసి మిశ్రమపెట్టె ఇప్పుడు 4 సార్లు నడుస్తుంది. అనగా మద్రాసు నుంచి ఆదివారం. మంగళవారం, గురువారం, శనివారం; వారణాసి నుంచి ఆదివారం. మంగళవారం, బుధవారం, శుక్రవారం.

15 గ్రాండ్ ట్రంక్ ఎక్స్‌ప్రెస్/105 దిగువ ఝాన్సీ - లక్నో పాసింజరు మరియు 106 ఎగువ లక్నో-ఝాన్సీ పాసింజరు/16 ఎగువ గ్రాండ్ ట్రంక్ ఎక్స్‌ప్రెస్ రైళ్ళతో ప్రస్తుతం వారానికి రెండు పర్యాయములు నడుస్తున్న మద్రాసు-లక్నో మిశ్రమపెట్టె ఇప్పుడు వారానికి మూడుసార్లు నడుస్తుంది. అనగా సోమవారం. బుధవారం. శుక్రవారం ఎక్స్ మద్రాసు: సోమవారం, గురువారం, శనివారం ఎక్స్ లక్నో.

సెకనల్ కోచీల కార్యక్రమంలో మార్పు

47 దిగువ హైదరాబాద్-పూరి ఫాస్ట్ పాసింజర్ /15 గ్రాండ్ ట్రంక్ ఎక్స్‌ప్రెస్‌తో నడుస్తున్న హైదరాబాద్- న్యూఢిల్లీ మొదటి తరగతి పెట్టె త్రీటైర్ స్లీపర్ కోచీ ఇప్పుడు 819 దిగువ హైదరాబాద్ - కాజీపేట ఎక్స్‌ప్రెస్/15 గ్రాండ్ ట్రంక్ ఎక్స్‌ప్రెస్‌లతో నడుస్తుంది. తిరుగ ప్రయాణంలో ఈ కోచీలు ఇప్పుడున్న ప్రకారంగానే నడుస్తాయి.

895 దిగువ వార్ధా-కాజీపేట పాసింజరు/48 ఎగువపూరి-హైదరాబాద్ ఫాస్ట్ పాసింజరుతో నడుస్తున్న వార్ధా-హైదరాబాద్ మిశ్రమబోగి 895 దిగువ/820 ఎగువ కాజీపేట-హైదరాబాద్ ఎక్స్‌ప్రెస్‌లతో నడుస్తుంది. తిరుగ ప్రయాణంలో ఈ కోచీ ఇప్పుడున్న ప్రకారంగానే నడుస్తుంది.

కొత్త కనెక్షను

28 ఎగువ వారణాసి. ఎక్స్‌ప్రెస్ ఇటార్సీలో 857 దిగువ భూసావల్ - ఝాన్సీ పాసింజరుకు అందిస్తుంది.

అలహాబాద్ మీదుగా నడిచే 8 ఎగువ కలకత్తా-బొంబాయి మెయిలు ఇటార్సీలో 17 దిగువ మద్రాసు-న్యూఢిల్లీ జనతా ఎక్స్‌ప్రెస్‌కు అందిస్తుంది

అలహాబాద్ మీదుగా నడిచే 8 ఎగువ కలకత్తా-బొంబాయి మెయిలు ఖాండ్వాలో పశ్చిమ రైల్వేకు చెందిన 74 దిగువ ఖాండ్వా అజ్మీర్ ఫాస్ట్ పాసింజరుకు అందిస్తుంది

35 దిగువ భోపాల్-బిలాస్‌పూర్ ఎక్స్‌ప్రెస్ కట్నిలో 34 ఎగువ బిలాస్‌పూర్-ఇండోర్ ఎక్స్‌ప్రెస్‌కు అందిస్తుంది.

పశ్చిమ రైల్వేకు చెందిన 98 దిగువ కోట-బీనా పాసింజరు బీనాలో 21 దిగువ ఎయిర్ కండిషన్డు/సదరన్ ఎక్స్‌ప్రెస్‌కు అందిస్తుంది.

27 దిగువ వారణాసి ఎక్స్‌ప్రెస్ ఇటార్సీలో 21 దిగువఎయిర్ కండిషన్డు/ సదరన్ ఎక్స్‌ప్రెస్‌కు అందిస్తుంది

7 దిగువ కలకత్తా-బొంబాయి మెయిలు (అలహాబాద్ మీదుగా) ఇటార్సీలో 26 ఎగువ ఎయిర్ కండిషన్డ్/ సదరన్ ఎక్స్‌ప్రెస్‌కు అందిస్తుంది

పశ్చిమ రైల్వేకు చెందిన 76 దిగువ మీరజ్-భూసావల్ పాసింజరు భూసావల్‌లో 357 దిగువ భూసావల్ ఝాన్సీ పాసింజరుకు అందిస్తుంది

387 దిగువ భూసావల్ అలహాబాద్ పాసింజరు ఖాండ్వాలో పశ్చిమ రైల్వేకు చెందిన 72 దిగువ ఖాండ్వా-అజ్మీర్ పాసింజరుకు అందిస్తుంది.

586 ఎగువ పశ్చిమ బెజ్వాడ్ పూర్తా పాసింజరు పర్భనీలో 582 ఎగువ మన్మాడ్-కాచిగూడా పాసింజరుకు అందిస్తుంది

327 దిగువ పూనా-రాయచూర్ పాసింజరు కుర్దువాడిలో 18 కుర్దువాడి-వండర్ పూర్ మిశ్రమ రైలుకు అందిస్తుంది

కొత్తగా ఆగే చోట్లు

15 దిగువ/16 ఎగువ గ్రాండ్ ట్రంక్ ఎక్స్‌ప్రెస్ ఘోరాడోంగ్రిస్టేషన్‌లో ఆగుతుంది

353 దిగువ బొంబాయి—భూసావల్ పాసింజరు అంబిల్లి స్టేషన్‌లో ఆగుతుంది.

882 ఎగువ కాజీపేట— హైదరాబాద్ పాసింజరు దిగువ తెలిపిన స్టేషన్లలో ఆగుతుంది.

ఘనాపూర్ రఘునాథ్‌పల్లి, పెంబర్తి, వంగపల్లి, రాయగిరి, బీబీనగర్ ఘట్కేసర్ మౌలాలి

57 దిగువ/58 ఎగువ పఠాన్‌కోట ఎక్స్‌ప్రెస్ రైళ్లు, 161 కి.మీ. తక్కువగాకుండా దూరం ప్రయాణంచేసే మొదటి తరగతి ప్రయాణీకుల కోరికపై ఆగుతుంది.

రైళ్ళ వేగం

44 మెయిల్, ఎక్స్‌ప్రెస్, పాసింజరు రైళ్ళవేగం హెచ్చించబడినది. వేగం 5 నిమిషాల నుంచి 8 గంటల 40 నిమిషాల మధ్య వుంటుంది. కొన్ని రైళ్ళ వేగం దిగువ తెలుపబడినది.

గం. ని.

21 దిగువ మద్రాసు - న్యూఢిల్లీ ఎయిర్ కండిషన్డ్ సదరన్ ఎక్స్‌ప్రెస్.	8-26
22 ఎగువ న్యూఢిల్లీ-మద్రాసు ఎయిర్ కండిషన్డ్ సదరన్ ఎక్స్‌ప్రెస్	8-40
10 ఎగువ మద్రాసు-బొంబాయి మెయిల్	0-20
42 ఎగువ హౌరా-బొంబాయి వైకీక్లీ జనతా ఎక్స్‌ప్రెస్	0-20
48 ఎగువ పూరి-హైదరాబాద్ పాసింజరు	0-40
329 దిగువ పూనా-రాయచూర్ పాసింజరు	1-25
331 దిగువ హైదరాబాద్-కాజీపేట పాసింజరు	0-35
337 దిగువ హైదరాబాద్-విజయవాడ పాసింజరు	0-35
352 ఎగువ భూసావల్-బొంబాయి పాసింజరు	0-25
357 దిగువ భూసావల్-ఝాన్సీ పాసింజరు	0-45
364 ఎగువ ఢిల్లీ-ఆగ్రా కంటోన్మెంట్ పాసింజరు	1-15
561 దిగువ కాచీగూడా-మన్మాడ్ పాసింజరు	0-20
566 ఎగువ కర్నూలు టౌన్-సికింద్రాబాద్ పాసింజరు	0-30
485 దిగువ పర్లి-వైజ్యనాథ్-సికింద్రాబాద్ పాసింజరు	0-35
486 ఎగువ సికింద్రాబాద్-పర్లి వైజ్యనాథ్ పాసింజరు	0-35
487 దిగువ పర్లి-వైజ్యనాథ్-సికింద్రాబాద్ పాసింజరు	1-00
488 ఎగువ సికింద్రాబాద్-పర్లి వైజ్యనాథ్ పాసింజరు	0-20
509 దిగువ బీనా-జబల్‌పూర్ పాసింజరు	0-25
510 ఎగువ జబల్‌పూర్-బీనా పాసింజరు	0-25
7 దిగువ కుర్దువాడి-మిరాజ్ మిక్స్డ్	0 26

1-4-66 నుండి అమలులోనికి వస్తున్న ముఖ్యమైన మెయిల్, ఎక్స్‌ప్రెస్ రైళ్ళ వేళలు

1 డౌన్/2 అప్ బొంబాయి-హౌరా మెయిల్ (నాగపూర్ మీదుగా)

గం. ని.				గం. ని.
19-15	బు	బొంబాయి వి. టి.	శే	11-15
10-55	శే	నాగపూర్	బు.	17-50

5 డౌన్/6 అప్ పంజాబ్ మెయిల్

15-00	శు.	బొంబాయి వి. టి.	శే.	14-05
20-35	శే.	ఢిల్లి	బు.	07-15

7 డౌన్/8 అప్ బొంబాయి హౌరా మెయిల్ (అలహాబాద్ మీదుగా)

18-45	బు	బొంబాయి వి. ట.	శే.	15-10
20-55	శే.	అలహాబాద్	బు.	11-05

9 డౌన్/10 అప్ బొంబాయి-మద్రాసు మెయిల్

22-30	బు.	బొంబాయి వి. టి.	శే.	05-45
14-55	శే.	రాయ్‌చూర్	బు	12-10

11 డౌన్/12 అప్ బొంబాయి-మద్రాసు ఎక్స్‌ప్రెస్

14-30	బు.	బొంబాయి వి. టి.	శే.	12-50
05-20	శే.	రాయ్‌చూర్	బు.	21-45

13 డౌన్/14 అప్ బొంబాయి-మద్రాసు జనతా ఎక్స్‌ప్రెస్

08-20	బు.	బొంబాయి వి. టి	శే.	20-35
23-30	శే.	రాయ్‌చూర్	బు.	04-05

15 డౌన్/16 అప్ గ్రాండ్ ట్రంక్ ఎక్స్‌ప్రెస్

20-55	బు.	విజయవాడ	శే.	07-30
10-05	శే.	న్యూఢిల్లి	బు	19-45

17 డౌన్/18 అప్ మద్రాసు-ఢిల్లీ జనతా ఎక్స్‌ప్రెస్

01-10	బు.	విజయవాడ	శే.	04-05
18-20	శే	న్యూఢిల్లి	బు.	11-35

21 డౌన్/22 అప్ మద్రాసు న్యూఢిల్లీ ఏర్ కండిషన్డ్/ సదరన్ ఎక్స్‌ప్రెస్

04-10	బు	విజయవాడ	శే.	01-55
11-10	శే	న్యూఢిల్లీ	బు.	19-15

27 డౌన్/28 అప్ బొంబాయి-వారణాసి ఎక్స్‌ప్రెస్

06-45	బు.	బొంబాయి వి టి	శే.	21-40
10-30	శే.	అలహాబాద్	బు.	16 05

29 డౌన్/30 అప్ బొంబాయి హౌరా ఎక్స్‌ప్రెస్ (నాగపూర్ మీదుగా)

20-05	బు	బొంబాయి వి టి.	శే.	08-15
13-30	శే	నాగపూర్	బు.	18-15

31 డౌన్/32 అప్ బొంబాయి-సికింద్రాబాదు ఎక్స్‌ప్రెస్

13-10	బు.	బొంబాయి వి టి	శే.	14-25
07-00	శే	సికిందరాబాద్	బు	20-00

33 డౌన్/34 అప్ ఇండోర్ బిలాస్‌పూర్ ఎక్స్‌ప్రెస్

23-10	బు.	భోపాల్	శే	03-30
10-20	శే	కట్ని	బు	18-55

35 డౌన్/36 అప్ భోపాల్-బిలాస్‌పూర్ ఎక్స్‌ప్రెస్

07-50	బు.	భోపాల్	శే.	20-20
18-25	శే	కట్ని	బు	09-00

39 డౌన్/30 అప్ బొంబాయి-నాగపూర్ ఎక్స్‌ప్రెస్

13-20	బు.	బొంబాయి వి.టి.	శే.	16-35
06-50	శే.	నాగపూర్	బు	22-10

41 డౌన్/42 అప్ బొంబాయి-హౌరా జనతా ఎక్స్‌ప్రెస్ వైకీక్లీ (అలహాబాద్ మీదుగా)

19-35	బు.	బొంబాయి వి.ట.	శే.	12-10
24-00	శే.	అలహాబాదు	బు.	06-15

43 డౌన్/44 అప్ ఝాన్సీ-లక్నో మెయిల్

18-35	బు.	ఝాన్సి	శే.	14:10
18-10	శే.	కాన్పూర్	బు.	09-25

45 డౌన్/46 అప్ పూరి హైద్రాబాద్ ఎక్స్‌ప్రెస్

23-05	బు.	విజయవాడ	శే.	02-05
09-40	శే	హైద్రాబాదు	బు	17-10

57 డౌన్/58 అప్ బొంబాయి పఠాన్‌కోట్

21-45	బు.	బొంబాయి వి.టి.	శే.	07-05
06-40	శే.	న్యూఢిల్లి	బు.	21-45

301 డౌన్/302 అప్ దక్కన్ క్వీన్

గం. ని.				గం. ని
17-10	బు.	బొంబాయి వి టి.	శే	10-30
20-20	శే.	పూనా	బు	07-25

303 డౌన్/304 అప్ బొంబాయి-పూనా మెయిల్

17-50	బు.	బొంబాయి వి. టి.	శే.	11-55
21-50	శే.	పూనా	బు	07-40

305 డౌన్/306 అప్ బొంబాయి-పూనా దక్కన్ ఎక్స్‌ప్రెస్

07-10	బు	బొంబాయి వి. టి.	శే.	19-25
11-05	శే	పూనా	బు	15-20

307 డౌన్/308 అప్ బొంబాయి-పూనా ఎక్స్‌ప్రెస్

08-45	బు.	బొంబాయి వి టి.	శే.	21-10
12-52	శే.	పూనా	బు	16-50

309 డౌన్/ 310 అప్ బొంబాయి-పూనా జనతా ఎక్స్‌ప్రెస్

15-15	బు	బొంబాయి వి టి	శే	10-10
19-00	శే.	పూనా	బు	06 25

319 డౌన్/320 అప్ హైదరాబాద్-కాజీపేట ఎక్స్‌ప్రెస్

21-00	బు.	హైద్రాబాద	శే.	08-00
00-30	శే.	కాజీపేట	బు	04-00

551 డౌన్/552 అప్ కాచిగూడ-మన్మాడ్ గోదావరి వ్యాలీ ఎక్స్‌ప్రెస్

17-35	బు.	కాచిగూడ	శే	12-10
09-20	శే.	మన్మాడ్	బు.	20-25

85 డౌన్/86అప్ సికింద్రాబాద్ దోర్నాచలం ఎక్స్‌ప్రెస్

21-40	బు	సికింద్రాబాద్	శే.	05-35
05-45	శే	దోర్నాచలం	బు	21-20

79 డౌన్/80 అప్ కాజీ ఎక్స్‌ప్రెస్

19-10	బు	ఆగ్రా కంటోన్మెంట్	శే	09 50
22-05	శే.	న్యూఢిల్లి	బు	07-00

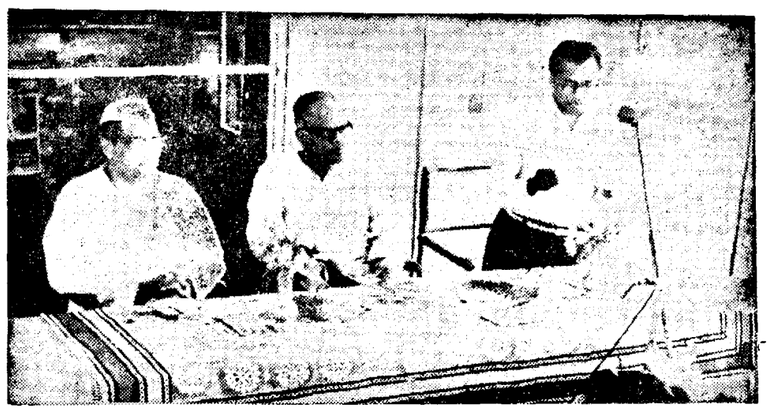

భతేమైదాన్ క్లబ్బువద్ద విద్యార్థి పల్లికేషన్స్‌వారి కొత్త షో రూములకు మంత్రి బలరామిరెడ్డి గత ఆదివారం ప్రారంభోత్సవం చేసిన దృశ్యం. సంస్థ యజమాని శ్రీ కె. రామచంద్రయ్య, శ్రీ కొత్తూరి సీతయ్యగుప్త కూడా ఈ చిత్రంలో ఉన్నారు.

వాణిజ్యభూమి

బొంబాయి స్టాక్ మార్కెట్‌లో వ్యాపారమాంద్యం

బొంబాయి, మార్చి 29 (పి.టి.ఐ)

వ్యాపారులు అనాసక్తి చూపిన ఫలితంగా ప్రోత్సాహంలేకుండడంతో సెంచరీ మిల్స్ వాటాలకు అన్నిటికంటె విలువ హెచ్చుగా బొంబాయి స్టాక్ ఎక్స్‌ఛేంజీలో నేటి వ్యాపారం ఒక క్రమ పద్ధతిలో అరంభమైనది. అయితే వ్యాపారం ముగిసే సమయానికి సెంచరీస్ వాటాల విలువ 558-50 నుండి 543-50కి తగ్గింది.

రాజస్థాన్, జమ్మూ పంజాబ్ సరిహద్దులలో పాకిస్తాన్ సైనికుల సంచలనం కానవచ్చినదనే వార్తలను రక్షణ మంత్రి శ్రీ వై. బి. చవాన్ లోక్ సభలో ధ్రువీకరించడంతో అంతర కూడా క్రమ పద్ధతిలో పెరుగుతున్న వ్యాపారం తరువాత మందకొడిగా సాగింది. వ్యాపారస్తులు అనాసక్తి చూపక పోవడంతోనటో ఎట్టి ప్రోత్సాహం లభించక పోవడంతో ముగింపు సమయానికి మొత్తంమీద వాటాల ధరలు పడిపోయాయి.

అరభంలో అధికధర పలికిన ఉక్కు పరిశ్రమ వాటాలు చివరకు పడిపోయాయి సేమసల్ రేయాన్స్‌లో ప్రముఖ వ్యాపారస్తుడు తన వాటాలు అమ్మకానికి పెట్టడంకూడా ధరల పతనానికి మరొక కారణం.

ముగింపు ధరలు

టాటా ఆర్డినరీ 142-50 ఇండియన్ బరన్ 25-75 బొంబాయి డైయింగ్ 60-50. సెంట్రల్ ఇండియా 41-00, సెంచరీ 548-50 ఇండియా యునైటెడ్ (ఆర్డినరీ) 5-76 ఇండియా యునైటెడ్ (వాయిదా) 0-78 కోహినూర్ 252-00 స్టాండర్డ్ 346-00 స్వదేశీ 2000-00 ఎసిసి 139-75, బేలాపూర్ 178-00 బిబర్మా (ఓల్డు) 46-25 బిబి పెట్రోల్ 1-46 ఇండియా కాపర్ 2-74 సెసనల్ రేయాన్స్ 427-00 హిందూ మోటార్స్ 17-26 ప్రేమ్ ఆటో 76-50 ప్రేమ్ కన్‌స్ట్రక్షన్ 280-50. స్కిండియా 12-44 టాటా కెమికల్స్ 19-86 టాటా లోకోమోటివ్ 219-00, ఓల్టాస్ 200-50 ముకుంద్ బరన్ 13-08 ఖటాన్ 142-00 టాటామిల్స్ 40-50 ఎరిస్పా సిమెంట్ 10-68 శివరాజ్‌పూర్ 16-52. టాటా ఆయిల్స్ 46-50 వాల్‌చంద్‌నగర్ 144-50 ఎమ్కో 204-00.

మద్రాస్ మార్కెట్

మద్రాస్ స్టాక్ ఎక్స్‌ఛేంజీలో నేడు వ్యాపారం ఒకమాదిరిగా సాగినది.

ముగింపు ధరలు

దక్కన్ సుగర్స్ 8-40 బూ మాంచెస్ 2-00 కోచిన్ మలబార్స్ 6-75 కర్నాలిడేలెడ్ కాఫీ 28-25 కొక్కర్ లానీవ్యాలీ 8-48 పెరియకరమలై 4-80 లక్ష్మి 107-00. మదుర 28-75 సౌత్ ఇండియా బిస్కోట్ 114-00 తిరువాన్కూర్ రేయాన్ 17-90. అల్యూమినియమ్ ఇండస్ట్రీస్ 17-15 ఆలోక్ టెల్యాండ్ 5-55 దాల్మియా సిమెంట్ 12-35, ఇండియా సిమెంట్ 4-92. మేట్టూర్ కెమికల్ 11-80.

రొక్కం జాబితా

సెక్యూరిటీలు:- భారత ప్రభుత్వ రుణాలు 4 1/2 శాతం (1986) 98-00 అదేశాతం (1986) 99-90; మద్రాసు ప్రభుత్వ రుణాలు 4 1/4 శాతం (1970) 92-15. 4 1/4 అదేశాతం 1972) 88-27 శాతం(1974) 85-90.

బ్యాంకులు.- ఇండియన్ బ్యాంకు 146-50; ఇండియన్ ఓవర్‌సీస్ బ్యాంకు 129-30, పంజాబ్ నేషనల్ బ్యాంకు 28-50.

చక్కెరమిల్లులు:- ఆంధ్రా 10-70; కాసేరి 84-00; ఇ. ఐ. డి. 30-37, కె. సి. పి. 19-30, మైసూర్ 11-75.

రబ్బర్స్ పరిశ్రమ:- కైలాస్ 4-90, మలంకరా 18-12, రాజగిరి 27-25, వైకుంఠం 32-60.

తేయాకుతోటలు:- దేవషోలా 28-10, కైకుంటియా 12-87. హైల్యాండ్ 16-50, జాన్‌సుఖ్ 24-75, పార్క్ సైడ్ 28-72, పీర్‌మేడ్ 28-50, యునైటెడ్ నీలగిరి 20-30.

కాఫీతోటలు:- కాఫీల్యాండ్స్ 21-25 రాజేంద్ర 11-75.

స్టాక్ ఎక్సేంజీలు:- బెంగుళూరు పులెస్ 216-50 బీఎన్ హౌస్ 212-00 కోయంబత్తూరు కాటన్ 146-00 కోయంబత్తూరు వైనీర్ 175-00 ధనలక్ష్మి 172-00, మెట్టూరు 174-50, ప్రీమియర్ 248-00, రాజలక్ష్మి 78-00, వసంత 185-50, వెంకటేశ్ 184-00.

సిమెంట్స్:- బిర్లా 10-60.

కెమికల్స్:- ఫ్యాక్ట్స్ 4-25. తిరువాన్కూర్ కెమికల్స్ 17-62

రవాణా:- స్టాండర్డ్ మోటార్స్ 10-00. ట్యూబ్ ఇన్వెస్ట్‌మెంట్స్ 158-00.

అదితర కంపెనీలు: విప్రో 260-00 కార్బొరండమ్ 165-20, మద్రాసు రబ్బర్ 8-10. ప్యారీస్ నెప్టిన్ 2-68 ర్యాలీస్ ఇండియా 104-40. స్టెప్ టూల్స్ 94-50 యునైటెడ్ బ్రెవరీస్ 22-50, యునైటెడ్ ఇండియా ప్లైవుడ్స్ 165-00.

హైదరాబాదు స్టాక్ ఎక్స్ఛేంజి

హైదరాబాద్ మార్చి 29 పి.టి.ఐ

హైదరాబాద్ స్టాక్ ఎక్స్ఛేంజిలో నేడు వ్యాపారం ఏమీ జరగలేదు. వాటాల ధరలు గత శుక్రవారం నాడు స్థాయిలోనే ఉన్నాయి

ముగింపు ధరలు (మార్చి 29)

హైదరాబాద్ స్టాక్ ఎక్స్ఛేంజిలో ఈ వారాంతపు వ్యాపారంలో నేడు కేరాలు ఏమీ జరగక ముగింపు ధరలన్నీ క్రితపటి ముగింపు ధరల స్థాయిలోనే

ముగింపుధరలు (మార్చి 25)

ఆర్డినరీ వాటాలజాబితా:-

స్టాక్ ఎక్సేంజీలు ఆజమ్‌జాహి 88-50 డి. సి. ఎం. 72-50, ఎం. ఎస్. కె. 1-37, సిరిసిల్క్ 5-00 ఉస్మాన్ షాహి 81-50 మార్యలక్ష్మి 10-00 ఎమ్మిగనూర్ స్పిన్నింగ్ 100-00 సెవన్ స్టార్ స్టీల్స్ 100-00 తెలంగాణా స్పిన్నింగ్ 10-00. విజయా స్పిన్నింగ్ 7-50. ఆంధ్రా కాటన్ పేపర్స్ నిర్మూర్ 10-50.

సుగర్స్:-నిజామ్‌సుగర్ 58-00.

కెమికల్స్:- కెమికల్ అండ్ ఫార్మాస్యూటికల్ 15-50 కెమికల్ ఫైబర్స్ 6-75. బయోకెమికల్ అండ్ సంథెటిక్స్ 4-40 హిందుస్తాన్ పోర్సిలిన్ 100-00 హిందుస్తాన్ పోలిమర్స్ కొంతభాగం చెల్లించినది

మిశ్రమజాబితా:- సింగరేణి కాలరీస్ 8-40 వజీర్ సుల్తాన్ 80-85 తుంగభద్రా ఇండస్ట్రీస్ 10-50. హైదరాబాద్ రోలర్ ఫ్లోర్ 5-75. ఆస్బెస్టాస్ సిమెంట్స్ 36-00. పోటరీస్ 12-00 సన్మైకా సిమెంట్స్ 37-00 ఇండియన్ డెటోనేటర్స్ 100-00 ఇండియన్ డెటోనేటర్సు కొంతభాగం చెల్లించినది. 50-00 ఆటోఫిన్ లిమిటెడ్ 45-00 ఇంజనీరింగ్:- అల్విన్ మెటల్ 10-00, కష్ట్రక్షన్ 12-00, కష్ట్రక్షన్ కొంతభాగం చెల్లించినది 7-51, మోపెడ్స్ ఇండియా 10-00. ఆంధ్రా గవర్నమెంట్ సెక్యూరిటీలు:-

ఆంధ్రప్రదేశ్ రుణాలు 4 3/4 శాతం (1976) 88-00 4 1/2 శాతం (1974) 88-00, 4 1/4 శాతం (1970) 88-00, 4 1/4 శాతం (1974) 88-00) 4 1/4 శాతం (1970) 87-00. (1972, 88-00, 4 శాతం (1967) 94-00) (1986) 94-00, (1969) 92-00) (1971) 86-00, 5 1/4 శాతం 1977 98 00.

హైదరాబాదు స్టేట్ రుణాలు:-

4 శాతం (1967) 97-00. (1968) 97-00.

రాష్ట్రవిద్యుచ్ఛక్తి బాండ్లు:- 4 1/4 శాతం (1970 92-00 4 3/4 శాతం (1976) 94-00 5 శాతం (1976) 98-00.

డిబెంచర్లు:-చుంగళ్ళా ఇండస్ట్రీస్ 6 శాతం (1974) 900-00.

ప్రిఫరెన్స్‌వాటాల జాబితా:-నిజామ్ సుగర్ 4 శాతం 18-75 నిజామ్ సుగర్ 4 శాతం 15-00సిర్పూర్ పేపర్ 6 శాతం 76-52 సిరిసిల్క్ 6 శాతం 125-90. వజీర్ సుల్తాన్ 7శాతం87-50 వన్యమ్‌సిమెంట్స్ 9.8 శాతం 100-00 ఎమ్మిగనూర్ స్పిన్నింగ్ 9 8 శాతం 100-00, సూర్యలక్ష్మి కాటన్స్ 59 శాతం 10-00. సెవన్ స్టార్ స్టీల్ 9 5 శాతం 100-00, ఆంధ్రా పౌండ్రి 9 5 శాతం 100-00 తెలంగాణా స్పిన్నింగ్ 9.8 శాతం 10-00 విజయ స్పిన్నింగ్ 9.5 శాతం 50-00 ఆంధ్రా కాటన్ మిల్స్ 9 5 శాతం 50-00

రైల్వేలు;- ఎన్ ఎస్. రైల్వే 5 శాతం 210-00, ఎన్ ఎస్ రైల్వేరీశాతం 230-00.

నూనెగింజల మార్కెట్

హైదరాబాద్ మార్చి 29

కిడీధరలు:-

ఆముదాలు 122-00,

ఆముదం 26-75

వేరుసెనగ మూకె 87-00

వేరుసెనగ మూకె 87-00,

వేరుసెనగ కేకు 89-50.

నగరమార్కెట్

కె. జయప్రకాశ్ రామ్‌అండ్ కంపెనీ

ఫోన్: 41255

100కిలో గ్రాముల తూకం

మంగళవారం. 29-3-1966

బియ్యం	110-00	130-00

తెలంగాణా ప్రాంతాన్ని నిర్లక్ష్యం చేయడంలేదని చెన్నారెడ్డి స్పష్టీకరణ

(ఆంధ్రభూమి ప్రతినిధి)

హైదరాబాద్ మార్చి 29

ప్రభుత్వం తెలంగాణా ప్రాంతాన్ని నిర్లక్ష్యం చేస్తున్నదనే విమర్శలను ఆర్థికమంత్రి డాక్టర్ చెన్నారెడ్డి నేడు శాసన మండలిలో ఖండించారు

1965-66 ఆంధ్రపద్దులపై చర్చకు సమాధానమిస్తూ డాక్టర్ చెన్నారెడ్డి పై విధంగా అన్నారు

కరువు శిక్షణం, పిటి అలవెన్సుల విషయమై ఎన్ జి ఓ లతో జరుగుతున్న సమ్యలన్నిటిని తప్పక అమలు జరపగలమని ఆర్థిక మంత్రి హామీ అన్నారు

ప్రభుత్వం తెలంగాణా ప్రాంతాన్ని నిర్లక్ష్యంచేస్తున్నదని, చర్చ సందర్భంలో శ్రీ వి. వి. రామారావుగారి విమర్శించారు. వివిధ రంగాలలో ఆంధ్ర, తెలంగాణా ప్రాంతాలమధ్య వ్యత్యాసాలను తొలగించాలని ఆయన ప్రభుత్వాన్ని కోరారు పోరంపాడు ప్రాజెక్టును జరుగుగల ప్రణాళిక కాలంలోనే పూర్తి చెయ్యాలని తెలంగాణా ప్రజలు కోరుతున్నారు ప్రాంతాలమధ్య వ్యత్యాసాలను తొలగించాలని కేంద్రాన్ని కోరుతున్న మనరాష్ట్ర ప్రభుత్వం మనరాష్ట్రంలోనే ఇట్టి వ్యత్యాసాలను సాగనివ్వడం విచిత్రమైన విషయమని ఆయన విమర్శించారు

విశాఖపట్టణంలోని హిందుస్థాన్ నౌకా నిర్మాణ సంస్థపట్ల కాస్త్రి ప్రభుత్వం శ్రద్ధవహించడంలేదని శ్రీ సోమయాజులు చేసిన ఆరోపణను ప్రస్తావించి రాష్ట్రంలోని కేంద్ర ప్రాజెక్టులను గురించి కేంద్ర ప్రభుత్వం రాష్ట్రంతో తరచు సంప్రతిస్తుండటం అవసరమని ఆర్థిక మంత్రి అన్నారు.

కేంద్ర ప్రభుత్వం కొంతకాలం క్రితం కాస్త్రి ప్రభుత్వంతో సంప్రతించకుండానే రాష్ట్రంలో రాగిగనులనుగురించి దస్త్రాన్ని పునరై అధికారుల బృందాన్ని పంపిచినదని, ఇలా జరగడంపై కేంద్రంతో ఉత్తర ప్రత్యుత్తరాలు జరుపుతున్నామని కేంద్రం తరచు రాష్ట్రంతో సంప్రతిస్తుండాలని ఆర్థిక మంత్రి అన్నారు

వేతనాల సంఘం

ఒకే పద్ధతిలో పర్యాటు చేసిన వేతనాల కమిషన్ పని చేయడం లేదనడం న్యాయంకాదని డాక్టర్ చెన్నారెడ్డి అన్నారు. కమిషన్ తన విధులను నిర్వహిస్తున్నదనే కమిషన్ సమర్పించిన మొదటి శాస్త్రీయ నివేదికను ప్రభుత్వం ఆమోదించినదని ఆయన చెప్పారు

చిత్తూరు జిల్లాలో ఆకలిచావులుసంభవించినట్టు శ్రీ ఐ సదాశివన్ చేసిన ప్రకటనను ప్రస్తావించి ఇది శాలా విచారమైన విషయమనీ నివేదికలు తెలిస్తే విచారణ జరిపిస్తామనీ మంత్రి అన్నారు.

ఆర్ టి సి మేనేజ్ మెంటుకు ఉద్యోగులకిమధ్య వివాద పరిష్కారానికి తోడ్పడాలని ప్రభుత్వానికి శ్రీ మక్దూమ్ మొహియుద్దీన్ విజ్ఞప్తి చేశారు

శ్రీ వి వి రామారావాచారి తమ ప్రసంగంలో ఆర్ టి. సి. విద్యుచ్ఛక్తి బోర్డు కార్మికుల కోర్కెలను బలపరిచారు

వృద్ధులకు ఇస్తున్న కృషి నిబంధనలను తగు విధంగా సవరించాలని శ్రీ కడప కోటిరెడ్డి సూచించారు

శ్రీ పరాశరన్ మాట్లాడుతూ చిత్తూరు జిల్లాలో కరువు పరిస్థితిని వివరించారు

కరువు కష్టాన్ని తీవ్ర వ్యయ సూచికి అనుగుణంగా పెంచాలని శ్రీ వై. వి రంగారెడ్డి అన్నారు.

కాస్త్రి ప్రభుత్వం తగిన శ్రద్ధవహించకపోతే హిందుస్థాన్ నౌకా నిర్మాణ కేంద్రం ఏ కొల్కిత్తాలో జరగలదని శ్రీ సోమయాజులు హెచ్చరించారు

శ్రీ జి కృష్ణమూర్తి, శ్రీ శంకరరావు గార్లు కూడా చర్చలో పాల్గొన్నారు.

హైదరాబాదు ఖాదీ సమితి ఉద్యోగులసంఘం ఎన్నికలు

హైదరాబాదు మార్చి 29

హైదరాబాదు ఖాదీ సమితి ఉద్యోగుల సంఘ సర్వసభ్య సమావేశం తేదీ 20 వ తేదీన శ్రీ రామచంద్ర పద్మాని అధ్యక్షతన జరిగింది. ప్రధాన కార్యదర్శి శ్రీ గోపాలరావు పతంగె గత సంవత్సరం వార్షిక నివేదిక సమాజభద్రులపట్టిక. సమర్పించగా ఆమోదించారు. ఈ దిగువ వారిని 1966 సంవత్సరానికి కార్యనిర్వాహకులుగా ఎన్నుకొన్నారు.

శ్రీ రామచంద్ర పద్మాని అధ్యక్షులుగను. శ్రీ నిరేంద్ర ప్రసాద్ పత్రేకా ఉపాధ్యక్షులుగను. శ్రీ గోపాలరావు పతంగేను ప్రధాన కార్యదర్శిగాను శ్రీ నరేంద్ర వీరకర్ సహ కార్యదర్శిగను శ్రీయుతులు తిరుమలయ్య షేక్ హైదర్ భాయి బి బ్రహ్మానందాలను కార్యనిర్వాహక సభ్యులుగా ఎన్నుకొన్నారు.

ధర్మ విద్యాలయ గరల్స్ మిడిల్ స్కూల్ వార్షికోత్సవం

(ఆంధ్రభూమి విలేకరి)

విశాఖపట్నం, మార్చి 29

ఇటీవల జరిగిన ధర్మ విద్యాలయ గరల్స్ మిడిల్ స్కూల్ వార్షికోత్సవంలో హైదరాబాదు జిల్లా పరిషత్తు అధ్యక్షులు శ్రీ యు బి జి రెడ్డి శ్రీ సి [illegible] బాయ్ జి డి పి శ్రీ యు బాబ్ అలీ ప్రసంగించారు పాఠశాల ప్రధానోపాధ్యాయిని కుమారి కమలమ్మ జిల్లా పరిషత్తు అధ్యక్షులు శ్రీ బి జి రెడ్డికి స్వాగతం పలికారు తిరుమల తిరుపతి శ్రీ బి జి రెడ్డి స్కూలు విద్యార్థినులకు బహుమతులను అందచేశారు

రాజస్థాన్ బంద్ ఉద్యమ వైఫల్యం

జైపూర్ మార్చి 29

ఆతివాదవాదులు నిర్వహించిన రాజస్థాన్ బంద్ ఉద్యమం నేడు విఫలమైనది. కార్మికులు మామూలుగా పనులలోకి వచ్చినట్టు వార్తలు వస్తున్నాయి.

నేటి సాయంత్రం వరకు సుమారు ఉద్యోగాగా 816 మందిని అరెస్టు చేసారు

ఉస్మాన్ సాగర్‌లో మునిగి ఒకవ్యక్తి మృతి

(ఆంధ్రభూమి ప్రతినిధి)

హైదరాబాద్ మార్చి 29

ఉస్మాన్ సాగర్‌లో ఈ దగ్గరి కి వెళ్ళిన ఒకవ్యక్తి నీటిలోమునిగి పోయాడు ఎంత అన్వేషించినా మరణించిన వ్యక్తి శవం లభించలేదు. బహుశా మొసలి మింగి ఉంటుందని భావిస్తున్నారు

చైనా, పాకిస్తాన్‌ల సంబంధాలు ప్రపంచ విదితం

స్వరణ్ సింగ్ వివరణ

న్యూఢిల్లీ మార్చి 29

ఇటీవల రావల్పిండిలో సైనిక పిన్యాసాల సందర్భంగా సైనిక ఆయుధాలను ప్రదర్శించడాన్ని బట్టి పాకిస్తాన్ చైనా దేశాల సంబంధాలు ఎట్టివో ప్రపంచం ఎట్టిసందేహాలకు తావులేకుండా గ్రహించవచ్చునని విదేశాంగ మంత్రి స్వరణ్ సింగ్ నేడు రాజ్యసభలో అన్నారు

చైనా- పాకిస్తాన్ గూఢచుపాటిని గురించి సమగ్రంగా సమాచారాన్ని ప్రకటించాలని కోరిన శ్రీ గుజ్రాల్ ప్రశ్నకు సమాధానమిస్తూ శ్రీ స్వరణ్ సింగ్ పైవిధంగా అన్నారు

చైనా సాయకులు రాకను పురస్కరించుకుని పాకిస్తాన్ పాలకులు సైనిక సిబ్బంది సెలవులను రద్దుచేయించిన సంగతిని ప్రభుత్వం గమనించినదని స్వరణ్ సింగ్ అన్నారు

లాహోర్ సభలో చైనా నాయకుల భారత వ్యతిరేక ప్రసంగాలు

లాహోర్ మార్చి 29 (రాయిటర్)

"ఇండియా సామ్రాజ్య దురాక్రమణను ఎదుర్కొనడంలో పాకిస్తాన్‌కు చైనా సహాయం చేస్తుంది" చైనా విదేశాంగ మంత్రి చెన్‌యీ నేడు ఇక్కడ జరిగిన సభలో ప్రకటించారు.

చైనా-పాకిస్తాన్ స్నేహాన్ని ఉద్దేశిస్తూ ఇండియాను దురాక్రమణ చేస్తున్న దేశంగా చిత్రిస్తూ చెన్ యీ చేసిన ప్రసంగం సభకు వచ్చిన పదివేల మంది జనానికి ఉన్మత్తావేదన కలిగించింది చైనా అధ్యక్షుడు లిపాంగ్ చీ కూడా ఇదే ధోరణిలో మాట్లాడారు.

ఇండోనీసియాలోని చైనా దౌత్యకార్యాలయాల మూసివేత

హాంగ్ కాంగ్ మార్చి 29 (రాయిటర్)

ఇండోనీసియాలో చైనా దౌత్యకార్యాలయాలు మూడిటిని శాశ్వతంగా మూసివేసినట్టు చైనా వార్తా సంస్థ నేడు ప్రకటించినది.

జకార్తా, మకాసార్, మెదాన్‌లోని దౌత్యకార్యాలయాలను శాశ్వతంగా మూసివేస్తున్నామని దౌత్య సిబ్బంది భద్రత గురించి హామీ ఇచ్చి ఆదేశాలను అమలుచేసేవరకు ఈ కార్యాలయాలు తిరిగి ప్రారంభించడం సాధ్యంకాదని చైనా విదేశాంగ శాఖ నేడు ఇండోనీసియా ప్రభుత్వానికి వ్రాసిన ఒక లేఖలో తెలియజేసినది.

రాష్ట్ర ప్రభుత్వ పారిశ్రామిక విధానం

(పేజీ తరువాయి)

గూడూరులోని సింగాణి వస్త్రులను తయారుచేసే ఫ్యాక్టరీ అజాంజాహి మిల్లు వున్నవి

మొత్తంమీద రాష్ట్ర ప్రభుత్వ పారిశ్రామిక విధానం ఇప్పటి పరిస్థితులలో లాభదాయకమైనది దేశము పరిస్థితులకు అనుగుణంగా ఉన్నది అని చెప్పుటకు సందేహంలేదు. ఇప్పటివరకు ఆంధ్రప్రదేశ్ పారిశ్రామిక రంగంలో వెనుకబడి ఉంది. రాష్ట్రంలో పరిశ్రమాభివృద్ధి కావలసిన హంగులు అన్నీ నిండి ఉన్నా ఆ రంగంలో ప్రగతి తక్కువగా ఉన్నది. మూడవ ప్రణాళిక కాలంలో మొదటిపారిశ్రామికవ్యవసాయంతో పాటు పరిశ్రమలను కూడ పెంపొందించాలనే విధానం నిర్ణయింపబడి కృషి ప్రారంభించబడింది

ప్రభుత్వ రంగంలోనేకాక ప్రయివేటు రంగంలోకూడ పెద్ద పరిశ్రమలు మధ్యరకపు పరిశ్రమలు స్థాపించబడడానికి అవిరళ కృషి చేయవలసి ఉంది. రాష్ట్రంలో పెట్టుబడిదారులను రాష్ట్రేతర పెట్టుబడిదారులను ఆంధ్రప్రదేశ్‌లో పరిశ్రమలలో పెట్టుబడి పోత్సాహించి దానిద్వారా పారిశ్రామిక అభివృద్ధి అవకాశాలను పూర్తిగా ఉపయోగించుకోవలసి ఉంది. పెద్ద భారీ పరిశ్రమలతో పాటు పైపైటు రంగంలో మధ్యరకపు పరిశ్రమలతోపాటు విరివిగా చిన్నరకపు పరిశ్రమలు అనేకం వివిధ ప్రాంతాలలో నెలకొల్పుటకు చిన్న పెట్టుబడిదారులను పోత్సాహించవలసిఉంది. వారికి అవసరమైన ముడిపదార్థాలు, యంత్రసామగ్రి దిగుమతి అవసరమైన విదేశ మారకం, సాంకేతిక సలహాలు, శిక్షణ దనసహాయం విరివిగా లభించేటట్లు చేయడం ప్రభుత్వానికి అదీ కాక రాష్ట్రంలో పర్యాటుకాబడిన భారీపరిశ్రమలకు అనుబంధంగా అనేక చిన్నరకపు పరిశ్రమలు స్థాపించుటకు ఉన్న అవకాశములను పురస్కరించుకొని ఆ పరిశ్రమల సహకారంతో పర్యాటుచేయవలసిఉంది. ఇంతవరకు భారీ విద్యుచ్ఛక్తి ఫ్యాక్టరీ సింథెటిక్ డ్రగ్సు ఫ్యాక్టరీలకు అనుబంధంగా పర్వడగల చిన్న పరిశ్రమలు జాతీయ ప్రభుత్వానికి అందచేయబడలేదని దామోదరం సంజీవయ్య పేలిబుచ్చిన సమాచారం నిరుత్సాహకరంగా ఉన్నా త్వరలో ఈ పరిశ్రమాధికారులు రాష్ట్రప్రభుత్వానికి ఆ సమాచారం అందచేయడమేకాక అనుబంధ పరిశ్రమ పర్యాటులో పూర్తిగా సహకరిస్తారని ఆశించవలసివుంది.

భారీ గ్రామ కుటీర పరిశ్రమల అభివృద్ధికి పర్వడిన సంస్థ కార్యకలాపాలను గురించి తమధ్య కొంత వివాదం పర్వడినది. ఆ సంస్థ నిర్మాణం దాని కార్యక్రమాలు పటిష్టమైనవనుకూలపై పర్యాటుచేయుటకు ప్రభుత్వం చట్టాన్ని తయారుచేయుటకు పూనుకోవడం ముదావహం.

అంతవరకు రాష్ట్రంలోని పరిశ్రమాభివృద్ధి కార్యక్రమంలో రెండు లోపాలు కన్పిస్తున్నాయి మొదటిది. ముఖ్యమైన భారీ మధ్యరకపు పరిశ్రమలన్నీ పెద్దపట్టణ పరిసరాలలోనే పర్యాటుకాబడి వాటివల్ల సంభవించే ఆర్థికలాభాలు ఆ ప్రాంత ప్రజలు మాత్రం అనుభవించ కల్గుతున్నారు. అవి రాష్ట్రం మొత్తంమీద ఆర్థికాభివృద్ధికి ప్రజల జీవిత పరిమాణం పెరుగుదలకు సహాయకారగా లేదు ముందు చిన్నవి మధ్యరకం. చిన్నరకం పరిశ్రమలు పల్లెలు ప్రదేశాలలో పర్యాటుకాబడడానికి సాటిద్వారా వ్యవసాయము పదార్థాలు లాభకరంగా వినియోగించడానికి కృషి చేయాలి.

రెండవది: ఇంతవరకు రాష్ట్ర ప్రభుత్వం పరిశ్రమాభివృద్ధికి కల్పించుటకు పూనుకొన్న సౌకర్యాలు. సహాయం ఉన్నతగా తీసుకొని ఇక్కడ పరిశ్రమలు పర్యాటుచేయుటలోవిద్యుచ్ఛక్తి ప్రధానమైన అవ్యవధానతరము ఉంది ఈ కొరత త్వరలోతొలగి రాష్ట్రంలో విద్యుచ్ఛక్తి ఉత్పత్తి హెచ్చు అవుతుందనే ఆశ ఉంది. ఈ ఆశ ఫలస్తే త్వరితగతిని పారిశ్రామికాభివృద్ధి జరిగేందుకు తోడ్పడుతుంది.

మూడవ పంచవర్ష ప్రణాళిక కాలంలో పారిశ్రామికాభివృద్ధికి చేయబడిన పునాదులు. భావ్య ప్రణాళిక కాలంలో గట్టిపడి వివిధ రంగాలలో పరిశ్రమాభివృద్ధి ముందుకు సాగిపోగల అవకాశం ఉంది. ఈఅవకాశం ప్రభుత్వం పరిశ్రమలలో పెట్టబడిదార్లు పూర్తిగా ఉపయోగించుకున్నట్లయితే రాష్ట్రం ఆర్థికాభివృద్ధికి, ఆదాయం పెరుగుదలకు మార్గం సుగమం అవుతుంది. దీనితో పాటు కొన్ని మధ్యరకపు పరిశ్రమలు ఉదాహరణకు రిపబ్లిక్ ఫోర్జ్ కంపెనీ ఎదుర్కొంటున్న ఆర్థిక ఇక్కట్టు తొలగించడానికి కట్టుదిట్టాలతో కూడిన సహాయం పారిశ్రామికాభివృద్ధి కార్పొరేషన్ ద్వారా పర్యాటుచేయడం అవసరం.

నాటుబాంబు పేలి ఇద్దరికి గాయాలు

(ఆంధ్రభూమి ప్రతినిధి)

హైదరాబాద్, మార్చి 29

కడప జిల్లాలో ఒక గ్రామంలో నాటుబాంబు పేలి పశితంగా ఇద్దరు వ్యక్తులు గాయపడినట్టు తెలుస్తున్నది

ఒక గొర్రెల కాపరి గొర్రెలను మేపుతూ ఉండగా పదోఒక గుండ్రని వస్తువును చూచి ఆ వస్తువును చేతితో తీసుకున్నాడని తరువాత ఆ వస్తువును కిందపడవేసి పోటాటే పేలినదని ఈ గొర్రెలకాపరి అతనికి దగ్గరలో ఉన్న మరో వ్యక్తి గాయపడినారని తెలుస్తున్నది

టంకారా గ్రామంలో గ్రామ సహాయకులకు శిక్షణ

మహబూబ్‌నగర్ మార్చి 29

స్థానిక సహకార సమితి లోని టంకారా గ్రామంలో మూడు రోజుల పాటు గ్రామ సహాయకుల శిక్షణ శిబిరం కొనసాగింది. జిల్లా పరిషత్తు అధ్యక్షులు శ్రీ కె. కె. రెడ్డి శిబిరానికి ప్రారంభోత్సవం చేసారు. ప్రారంభోత్సవ సభకు సమితి అధ్యక్షులు శ్రీ కె. రామకృష్ణారెడ్డి అధ్యక్షత వహించారు. శిబిరంలో 50 మంది గ్రామ సహాయకులు శిక్షణ పొందారు.

కరీంనగర్ సమితి భవన నిర్మాణార్థం రెండువేలు వసూలు

కరీంనగర్, మార్చి 29

కరీంనగర్ పంచాయితీ సమితి భవన నిర్మాణ సహాయార్థం అల్లనూరు గ్రామంలో సమితిఉద్యోగులు "అల్లూరి సీతారామరాజు" నాటకాన్ని ప్రదర్శించారు. రెండువేల రూపాయలు వసూలైంది. ఈ సందర్భంగా జరిగిన సభలో సమితి అధ్యక్షులు శ్రీ కె. గోపాలరావు సర్పంచ్ అజ్జారెడ్డి, కరీంనగర్ రోటరీ అధ్యక్షులు శ్రీ బాగ భూషణం పాల్గొనినారు.

పణ్యాం సిమెంట్స్ అండ్ మినరల్ ఇండస్ట్రీస్ లిమిటెడ్

సిమెంట్‌నగర్ పి. ఓ., బుగ్గనిపల్లి ఆర్. ఎస్.

(కర్నూలు జిల్లా)

ప్రభుత్వేతర పబ్లిక్ వినియోగదార్లకు

దిగువ తెలిపిన మార్కెటింగ్ జోన్‌లలో, "పిరమిడ్" బ్రాండు పోర్టులాండు సిమెంటు 15 టన్నులకు పైన అవసరంపడే వినియోగదార్లందరూ తమ అవసరాలను మావద్ద రిజిస్టరు చేయించుకోమని కోరుతున్నాము.

1966 మార్చి 31వ తేదీతో అంతమయ్యే మొదటి క్వార్టరుకు పూర్తి వ్యాగన్ లోడ్‌లలో ప్యాక్ చేసిన సిమెంటు ఫి. ఓ ఆర్. గమ్యస్థానం రేటు మెట్రిక్ టన్నులకు రు. 171-12. స్థానిక పన్నులు అదనం.

రజిస్ట్రేషనుకు దరఖాస్తు ఫారాలను సేల్స్‌డిపార్టుమెంట్, సిమెంట్‌నగర్ పి. ఓ, వయా బుగ్గనిపల్లి ఆర్. ఎస్. కర్నూలు జిల్లా చిరునామా నుంచి పొందవచ్చును.

మార్కెటింగ్ జోన్

మా ఫ్యాక్టరీ మార్కెటింగ్ జోన్‌లోవున్న రైల్వే స్టేషన్లు

ఆంధ్రప్రదేశ్

1. బుగ్గనిపల్లి - ద్రోణాచలం - గుంతకల్
2. బుగ్గనిపల్లి - గుంటూరు
3. ద్రోణాచలం - సికిందరాబాద్
4. గుంతకల్ - బళ్లారి - రాయదుర్గ్

మైసూరు రాష్ట్రం

1. బళ్లారి - హోస్పేట
2. హోస్పేట - గుండారోడ్ - కొత్తూర్
3. గుండారోడ్ - సోమేహల్లి
4. హోస్పేట - గడగ్
5. గుంతకల్ - గుల్బర్గా

మహారాష్ట్ర

1. జాసర్ - పర్భని
2. పర్భని - పర్లివైద్యనాథ్
3. [illegible] - ఆదిలాబాద్

ప్రభుత్వ సప్లయిలకు మాత్రమే

Pyramid Personifies Permanence

ఆకాశవాణి

శుక్రవారం 1-4-1966

హైదరాబాద్-ఎ

406.4 మీ (740 కిలోసై)

ఉ 6-30 వందేమాతరం సుప్రభాతం కార్యక్రమ వివరణ 6-40 ఆంగ్లములో వార్తలు 6-45 భక్తిరంజని కృష్ణ కర్ణామృతం 6-55 భూపాల ముత్తావళి 7-00 తెలుగులో వార్తలు 7-15 భావగీతి రవీంద్రగేయం 7-20 గాంధీ మార్గము (విజయవాడనుండి రికార్డు) 7-45 రంజాన్ ఖాన్, హారతి 8-00 ఆంగ్లములో వార్తలు 8-15 సంగీత సర్దార్ 8-30 శ్రీమతి మిత్రబృందం 9-00 వాతావరణ సూచన ప్రసార సమాప్తి

12-30 కార్మికుల కార్యక్రమము (విజయవాడనుండి రికార్డు) 1-00 వనితా వాణి (విజయవాడనుండి రికార్డు) 1-30 ఆంగ్లంలో వార్తలు 1-40 హిందీలో వార్తలు 1-50 తెలుగులో వార్తలు 2-00 వాతావరణసూచన 2-01 చిత్రగీతాలు 2-10 ఉర్దూలో వార్తలు 2-20 రాజన్ శంకర్, 2-30 ప్రసార సమాప్తి

సా 5-30 స్థానిక ప్రకటనలు 5-35 లలిత సంగీతం 5-50 పద్యపఠనం 6-00 ఆంగ్లములో వార్తలు 6-05 ప్రాంతీయ వార్తలు (తూర్పు హైదరాబాద్, కడపలు మాత్రమే) 6-15 ప్రాంతీయ వార్తలు 6-25 ప్రసిద్ధకాలం 6-30 గ్రామస్థులకేడియో గోష్ఠి 7-00 తెలుగులో వార్తలు 7-15 దీక్ష (విజయవాడ నుండి రికార్డు) 7-25 ముఖ్య ప్రకటనలు 7-30 జయభేరి రూపకం (మదరాసు నుండి రికార్డు) 7-45 సంగీతకచేరి (విజయవాడ నుండి రికార్డు) 9-00 ఆంగ్లములో వార్తలు 9-15 ఉర్దూలో వార్తలు 9-45 సాహిత్య సందిని 10-15 అంబాచాస్ అష్టపదియాలు 10-30 ఆంగ్లంలో వార్తలు 10-35 వాతావరణ సూచన చేటిభావన అనగణమన ప్రసార సమాప్తి

హైదరాబాద్-బి

కడప

338.8 మీ (880 కిలోసై)

విశాఖపట్నం

323.8 మీ (930 కిలోసై)

సా 6-30 నుండి రా 9-30 వరకు

39.42 మీ (7615 కిలోసై)

(హైదరాబాద్ మాత్రమే)

ఉ 6-30 హైదరాబాదు [illegible] ప్రసార సమాప్తి

30.12 మీ (4990 కిలోసై)

సా 5-00 హైదరాబాదు ఎ వరె 9-00 వాతావరణమూచన ప్రసార సమాప్తి

42.02 మీ (7140 కిలోసై)

(హైదరాబాద్ మాత్రమే)

మా 12-30 హైదరాబాద్ ఎ వరె 2-10 ఎ. మల్లికార్జున్ శర్మ వయొలిన్ 2-30 ప్రసార సమాప్తి.

40.12 మీ (4990 కిలోసై)

సా 5-30 హైదరాబాదు ఎ వరె 7-00 తెలుగులో వార్తలు 7-15 హైదరాబాద్ ఎ వరె 7-30 హైదరాబాద్ ఎ వరె 10-15 ఎ. మల్లికార్జున శర్మ వయొలిన్ 10-30 హైదరాబాద్ ఎ వరె 10-35 వాతావరణ మూచన, రేటి భావన, అనగణమన, ప్రసార సమాప్తి.

విజయవాడ

357.1 మీ (840 కిలోసై)

ఉ 5-30 సుప్రభాతం, భక్తి గీతం, ప్రసార విశేషాలు 5-40 ఆంగ్లములో వార్తలు 5-45 భక్తిరంజని (హైదరాబాద్ నుండి రికార్డు) 6-55 మూర్తి ముత్తావళి 7-00 తెలుగులో వార్తలు 7-15 వాద్య సంగీతం 7-20 గాంధీ మార్గము 7-45 మల్లెల నరసింహమూర్తి 8-00 ఆంగ్లములో వార్తలు 8-10 హిందీలో వార్తలు 8-30 హైదరాబాద్ ఎ వరె 9-00 ప్రసార సమాప్తి.

మా 12-30 కార్మికుల కార్యక్రమం 1-00 వనితావాణి 1-30 ఆంగ్లములో వార్తలు 1-40 హిందీలో వార్తలు 1-50 తెలుగులో వార్తలు 2-00 వాతావరణ మూచన ప్రసార సమాప్తి.

సా 5-30 స్థానిక ప్రకటనలు 5-35 లలిత సంగీతం, పద్యపఠన (హైదరాబాదునుండి రికార్డు) 6-00 ఆంగ్లములో వార్తలు 6-05 వాద్యబృందం 6-15 ప్రాంతీయ వార్తలు 6-25 ప్రసిద్ధకాలం 6-30 గ్రామస్థుల రేడియో గోష్ఠి (హైదరాబాద్ నుండి రికార్డు) 7-00 తెలుగులో వార్తలు 7-15 దీక్ష 7-25 ముఖ్య ప్రకటనలు 7-30 జయభేరి రూపకం తెలుగు) 7-45 మల్లాకర్ గుడి సావిత్రి అమ్మాళ్: గోటువాద్యం 9-00 ఆంగ్లములో వార్తలు 9-45 సాహిత్యవీచిక సంచికా కార్యక్రమము (హైదరాబాదు నుండి రికార్డు) 10-15 మల్లెల నరసింహమూర్తి 10-30 ఆంగ్లములో వార్తలు 10-35 వాతావరణ సూచన, ప్రసార సమాప్తి, అనగణమన.

రెండు పర్యాయాలు జాన్సన్‌తో ప్రధాని ఇందిర చర్చలు

వాషింగ్టన్, మార్చి 30

ప్రధాని శ్రీమతి ఇందిరాగాంధీ, అమెరికా అధ్యక్షుడు జాన్సన్ ఉభయులూ రెండు పర్యాయాలు సమావేశమైనారు. ఈ సమావేశాలలో సమతమ వైఖరులను స్థూలంగా వివరించుకోవడంతప్ప వివిధ సమస్యలను కూలంకషంగా పరిశీలించలేదు.

ఈ చర్చలపై సంయుక్త ప్రకటన జారీ చేయడానికి పూర్వం ఉభయులూ మరొకసారి సమావేశం కావలసిఉంది.

ప్రధానితో అమెరికా విదేశాంగ మంత్రి డీన్ రస్క్ సమావేశమైనారు.

భారతదేశంలో ప్రజాస్వామిక సోషలిస్టు లక్ష్యసాధనావశ్యకతను జాన్సన్‌కు వివరించినట్టిటి. విదేశీ సహాయాన్ని గురించి కానీ ఆర్థికాభివృద్ధి పథకాలను గురించి కానీ ఆమె వివరంగా ఏమీ చెప్పలేదు.

భారత-చైనా వివాదం కేవలం సరిహద్దు సమస్యకు పరిమితమైనదే కాదనీ సిద్ధాంతాలకు సంబంధించినదనీ ఆమె వివరించారు.

ప్రధాని పర్యటనలు ఎట్టి దాపరికం లేకుండా ఉన్నాయని పరిశీలకులు అన్నారు.

వియత్నామ్ సమస్య

వియత్నామ్‌లో శాంతినిసాధించాలని జాన్సన్ హృదయ పూర్వకంగా కోరుతున్నట్టుతయనతో జరిపినచర్చలలోతనకు అభిప్రాయం సర్దినదనని సేవనలో ప్రెస్ క్లబ్ నేడు పర్యాటు చేసిన విందులో పసంగిస్తూ శ్రీమతి ఇందిరా గాంధీ చెప్పారు.

అంతర్జాతీయ కంట్రోల్ కమిషన్ అధ్యక్ష హోదాలో నిర్మాణాత్మకమైన పాత్ర నిర్వహించడానికి ఇండియా ఎప్పుడూ సిద్ధమేనని ఆమె చెప్పారు.

ఇండియా అనుసరించే ప్రజాస్వామిక సోషలిస్టు విధానం తనకు (ప్రైవా) పెద్ద సవాలు కాబట్టి ఆర్థిక విధానాన్ని ఇండియా సడలించేటట్టు చేయాలని పెకింగ్ యత్నిస్తున్నదని ఆమెఅన్నారు.

అణ్వస్త్రాలు తయారు చేయరాదనే నిర్ణయమే ఇండియా అనుసరించే దేశమనే విషయాన్ని రుజువు పరుస్తున్నదని ఆమె చెప్పారు.

ఆధ్యాపకుల జీతాలపై త్వరలో నిర్ణయం

న్యూఢిల్లీ, మార్చి 29 (పి.టి.ఐ)

యూనివర్సిటీ, కళాశాలల అధ్యాపకుల జీతాలహెచ్చింపునకు సంబంధించి సాధ్యమైనంత త్వరగా ప్రభుత్వం నిర్ణయం గైకొనగలదని విద్యామంత్రి శ్రీ సి. సుబ్రమణ్యం నేడు లోక్‌సభలో ప్రకటించారు.

ఆందోళనలకు పూనుకొనవలదని ఆయన అధ్యాపకులకు విజ్ఞప్తి చేసారు

Printed by K. R. Pattabhiram B.A for the Proprietors of the Deccan Chronicle Press, 36, Sarojini Devi Road, Secunderabad. Managing Editor & Publisher: K. R. Nandagopal L.M.E.E. Editor: Gora Sastry.

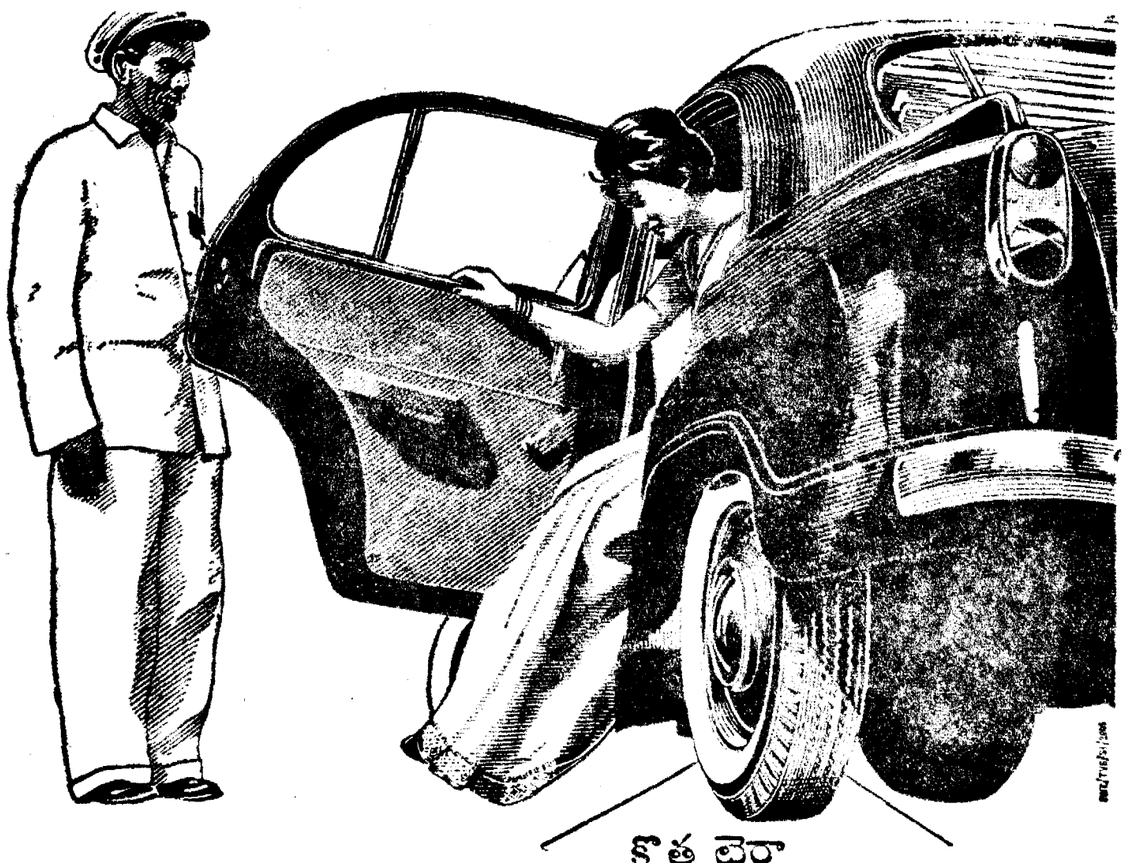

కొత్త టైరా టివియస్ రిట్రెడా?

ఏమో యజమానికే తెలియాలి!

మీవంటి విరక్తిలేగల కారు యజమాన్లు టైర్లను రిట్రెడ్ చేయించుకొని వాటివల్ల పూర్తి ప్రయోజనం పొందగోరుతారు. అయితే, రిట్రెడ్ అని స్పష్టంగా కనిపించే టైర్లు వాడటం మీకు ఇష్టముండదు. టివియస్ రిట్రెడ్ టైర్లు కొత్తవిలాగే కనిపిస్తాయి; అవి రిట్రెడ్‌అని మీకు మాత్రమే తెలుసు.

టివియస్ ఇండియాలో రిట్రెడ్ చేసే సంస్థల్లో కల్లా పెద్దది.

సుందరమ్ ఇండస్ట్రీస్ ప్రైవేట్ లిమిటెడ్ (టివియస్ సంస్థ)

మెంగ్లూరు - కోయంబాటూరు - మధురై - మదురై - పుదుచ్చేరి - విశాఖపట్నం - తిరువన్నామలై.